



MEDICINA E CHIRURGIA

Quaderni della conferenza permanente dei presidenti dei consigli di corso di laurea specialistica in medicina e chirurgia

MEDICINA E CHIRURGIA

Quaderni della conferenza permanente dei presidenti dei consigli di corso di laurea specialistica in medicina e chirurgia

Comitato Editoriale di Medicina e Chirurgia

Guglielmo Borgia (*Campania, Puglia, Basilicata*),
Alfredo Carducci (*Sicilia, Calabria, Sardegna*),
Giancarlo Torre (*Liguria, Emilia-Romagna*),
Eugenio Gaudio (*Lazio, Abruzzo, Molise*),
Gianfranco Ferla (*Piemonte, Lombardia*),
Roberto Pozzi Mucelli (*Triveneto*)

Redazione, Istituto di Clinica Medica Generale,
Ematologia ed Immunologia Clinica dell'Università
60020 Torrette di Ancona
Tel. 0712206101 - Telefax 0712206103
E-mail: istclinmedan@unian.it

Amministrazione e stampa, Errebi Falconara

Segretaria di Redazione, Daniela Pianosi

Direttore Responsabile, Giovanni Danieli

Con la cortese collaborazione della
SOCIETÀ ITALIANA DI FARMACOLOGIA

e di



Telecomunicazioni

Sommario

Osservatorio Permanente sulla Formazione

Indagine sull'applicazione del nuovo ordinamento didattico del Corso di Laurea Specialistica in Medicina e Chirurgia nei primi anni dall'avvio della riforma sull'autonomia didattica

a cura di Amos Casti

Conferenza Permanente dei Presidenti dei Consigli di Corso di Laurea Specialistica in Medicina e Chirurgia

Presidente Onorario, Luigi Frati

UFFICIO DI PRESIDENZA

Giovanni Danieli, *Presidente*
Claudio Marcello Caldarera, Luigi Frati, Guido Coggi, Luciano Vettore, *Past Presidents*
Alfred Tenore, *Vice Presidente*
Amos Casti, *Segretario*

SEGRETERIA DELLA CONFERENZA

Prof. Amos Casti
Dipartimento di Medicina Sperimentale
Plesso Biotechologico Integrato
Via Volturmo, 39 - 43100 Parma
Tel 0521/903808-903801, Fax 0521/903802, E-mail: casti@unipr.it

SEGRETERIA DEL PRESIDENTE

Sig.ra Daniela Pianosi
Istituto di Clinica Medica Generale, Ematologia ed Immunologia Clinica
Polo Didattico Scientifico
Via Tronto 10 - 60020 Torrette di Ancona
Tel. 071/2206101 , Fax 071/2206103, E-mail: istclinmedan@unian.it

SITO WEB

www.med.unian.it/ConferenzaPermanente/
e-mail del sito: m.l.fiorini@unian.it

Presidenti dei Consigli di Corso di Laurea Specialistica in Medicina e Chirurgia

Sedi	Presidenti
Ancona	Prof. Giovanni Danieli (<i>Coordinatore Generale della Commissione Didattica</i>) Prof. Saverio Cinti, <i>Coordinatore CLS</i>
Bari	Prof.ssa Gilda Caruso
Bologna	Prof. Luigi Bolondi
Brescia	Prof. Giuseppe Nardi
Cagliari	Prof. Amedeo Columbano
Catania	Prof. Enrico Vasquez
Catanzaro	Prof. Francesco Saverio Costanzo <i>Presidente di Facoltà</i>
Chieti	Prof. Fabio Capani
Ferrara	Prof. Gioacchino Mollica
Firenze	Prof. Alessandro Mugelli
Foggia	Prof. Raffaele De Cesaris
Genova	Prof. Giancarlo Torre
L'Aquila	Prof. Massimo Casacchia
Messina	Prof. Alfredo Arsenio Carducci
Milano	Prof. Massimo Malcovati
Milano Vita-Salute S. Raffaele	Prof. Gianfranco Ferla
Milano-Bicocca	Prof.ssa Marzia Kienle
Modena	Prof. Aldo Tomasi
Napoli - Università Federico II	Prof. Guglielmo Borgia
Napoli - II Ateneo	Prof. Giovanni Delrio
Napoli-Caserta	Prof. Evangelista Sagnelli
Novara	Prof. Giorgio Bellomo <i>Presidente Commissione Didattica</i>
Padova	Prof. Oreste Terranova
Palermo	Prof. Antonino Bono
Parma	Prof. Amos Casti
Pavia - I Facoltà	Prof.ssa Maria Scapatucci
Perugia	Prof. Pierfrancesco Marconi
Pisa	Prof. Brunello Ghelarducci
Roma- La Sapienza I Facoltà	Prof. Eugenio Gaudio (Corso di Laurea A) Prof. Enrico De Antoni (Corso di Laurea B) Prof. Pietro Gallo (Corso di Laurea C) Prof. Andrea Lenzi (Corso di Laurea D) Prof.ssa Marella Maroder (Corso di Laurea e Polo Pontino, sede di Latina)
Roma - La Sapienza II Facoltà	Prof. Giuseppe Familiari
Roma - Tor Vergata	Prof. Raffaele Geremia
Roma - Campus Bio-Medico	Prof.ssa Paola Binetti
Roma - Cattolica	Prof. Gian Battista Azzena
Sassari	Prof. Giuseppe Delitala
Siena	Prof. Roberto Pagani
Torino	Prof. Franco Cavallo
Torino II Facoltà	Prof. Giuseppe Saglio
Trieste	Prof. Roberto Pozzi Mucelli
Udine	Prof. Alfred Tenore <i>Presidente Commissione Didattica</i>
Varese - Insubria	Prof. Francesco Pasquali

Nel Trecento, con il sorgere e lo svilupparsi delle Università, nacquero anche l'esigenza e la tradizione di conservare e tramandare la memoria dei grandi Maestri, che avevano illuminato la sede universitaria, conservandone le spoglie in tombe di elevata qualità artistica e nelle quali più spesso la figura del Dottore, circondato dai propri Allievi, appariva nell'atto di insegnare.

Alcuni pregevoli esemplari di questa architettura e scultura accademica sono custoditi nel *Museo Civico Medievale di Bologna*; tra questi, riportato in copertina, il *Monumento funebre di Giovanni da Legnano* (m. 1383), opera di Pier Paolo dalle Masegne, scultore veneziano che operò a Bologna negli ultimi anni del XIV secolo.

* * *

Le illustrazioni riprodotte nell'interno sono invece tratte dall'opera *Pedanius Dioscoridis de Materia medica Libri sex* (1544, collezione Prof. Italo D'Angelo, Ancona) spesso indicata come *Commentarii a Dioscoride*, di Pierandrea Mattioli, Medico e Naturalista (Siena 1500 - Trento 1577) che riunì e coordinò tutte le conoscenze di botanica medica del suo tempo, descrivendo cento nuove specie di piante.

Indagine sull'applicazione del nuovo ordinamento didattico del Corso di Laurea Specialistica in Medicina e Chirurgia nei primi anni dall'avvio della riforma sull'autonomia didattica

Presentazione

Tredici anni fa Luigi Frati volle istituire in questa Conferenza, di cui era stato fondatore e, all'epoca, Presidente, un Osservatorio Permanente sul nuovo ordinamento didattico. Erano i tempi della prima tabella 18, che rappresentò per tutti noi una vera rivoluzione dopo un lungo immobilismo legislativo.

L'Osservatorio fu costruito e diretto per molti anni da Sergio Curtoni e costituì una delle realizzazioni più brillanti della Conferenza d'allora; noi, che c'eravamo, ricordiamo ancora i dati, i grafici, le elaborazioni di Sergio e l'attesa che circondava gli uni e le altre e riviviamo con piacere un'epoca che ora, dopo tanto rincorrersi di ordinamenti, ci sembra pionieristica, eroica, lontana nel tempo.

Uscito Sergio dalla Conferenza, l'Osservatorio cadde, dopo tanto clamore, nel silenzio, protrattosi sino a tre anni fa quando Amos Casti e la nuova Conferenza vollero dargli *altre voci, altre stanze* per seguire, analizzare, indirizzare l'ordinamento nuovo che oggi viviamo.

Così, questo numero del Bollettino che, visto che siamo in vena di ricordi, fu fortemente voluto da Luigi Frati nell'89 e realizzato da chi scrive, questo numero del Bollettino, dicevo, ospita i risultati di un'inchiesta destinata a raccogliere e presentare alcune delle modalità di attivazione del nuovo ordinamento nelle nostre Facoltà.

Amos ha inviato a tutti noi, Presidenti o Coordinatori di Commissione Didattica, cinque questionari, rispettivamente dedicati a: 1) aspetti generali dell'applicazione del nuovo ordinamento didattico; 2) utilizzazione dei CFU delle "altre" attività formative; 3) distribuzione dei CFU tra attività di base, caratterizzanti, affini/integrative, per la prova finale, elettive, professionalizzanti, altre; 4) distribuzione dei CFU nei diversi Settori Scientifico Disciplinari, per anno e per semestre; 5) utilizzazione e distribuzione dei crediti per l'attività formativa professionalizzante.

Le risposte sono riportate nelle pagine che seguono.

Agli amici Presidenti, che tutti insieme costituiscono un coacervo singolare di talenti impegnati nella formazione del Medico in Italia, il ringraziamento più sentito per quest'ulteriore dimostrazione di efficace collaborazione.

Un sentito ringraziamento, infine, alla Società Italiana di Farmacologia e ad Aethra Telecomunicazioni, che con il loro generoso contributo hanno reso possibile la pubblicazione di questi dati.

Giovanni Danieli

Amos Casti (*Parma*)

A circa tre anni dalla pubblicazione del Decreto 509/1999 "Regolamento recante norme concernenti l'autonomia didattica degli atenei" e del Decreto 28 novembre 2000 "Determinazione delle classi delle lauree universitarie specialistiche", G.U. n. 18 del 23 gennaio 2001-Serie generale, tutte le sedi universitarie hanno applicato il nuovo ordinamento didattico (NOD) con modalità diverse per quanto attiene: a) il momento dell'attivazione; b) la modalità di distribuzione dei CFU alle diverse attività formative e ai settori scientifico disciplinari (SSD); c) l'attivazione del NOD a partire dal primo anno solo per gli studenti immatricolati nell'a.a. 2001-2002 o di tutti e sei gli anni contestualmente e per tutti gli studenti già iscritti; d) la progettazione di un percorso formativo che ricalca lo schema tradizionale o corsi innovativi con accentuazione della verticalizzazione delle conoscenze e dell'integrazione interdisciplinare trasversale; e) l'individuazione di un *core curriculum*, necessaria per evitare la frammentazione, la ripetitività e l'ipertrofia degli argomenti trattati. Tutti questi aspetti sono stati profondamente analizzati nei diversi gruppi di lavoro nei quali si articola la Conferenza Permanente dei Presidenti di Consiglio di Corso di Laurea Specialistica (CPPCLS) ed ampiamente discussi con la formulazione di ipotesi di lavoro e proposte che progressivamente si sono concretizzate in provve-

dimenti attuati nelle varie Sedi.

Si è partiti con una prima convulsa fase di transizione in cui tutti i Corsi di Laurea Specialistica (CLS) hanno dovuto fronteggiare una situazione complessa e difficile per la necessità di gestire più tipi di ordinamenti contemporaneamente, con problematiche molto differenti o, quando l'attivazione è stata contestuale, adattare il *curriculum* degli studenti già iscritti al nuovo percorso formativo, ricco di diverse novità, fra cui di grande rilievo le attività formative professionalizzanti. Dopo questo periodo è seguito un momento di riflessione e di confronto per ripensare le iniziative, i provvedimenti adottati e le offerte culturali messe in atto. A tale scopo, è nata l'esigenza di avere a disposizione una visione panoramica delle iniziative e delle soluzioni adottate dai vari CLS, che ha indotto la CPPCCLS a riattivare l'Osservatorio Permanente sulla Formazione (OPF) affinché fosse reso disponibile un inventario delle situazioni esistenti nelle varie Sedi.

Dall'aprile del 2002 a tuttora sono stati somministrati ai Presidenti di CLS cinque questionari, cui hanno risposto trentasei Sedi, Ancona, Bari, Bologna, Brescia, Cagliari, Chieti, Firenze, L'Aquila, Messina, Milano, Milano Vita-Salute S. Raffaele, Milano Bicocca, Modena e Reggio Emilia, Napoli - Università Federico II, Napoli - II Ateneo, Napoli Caserta, Palermo, Parma, Perugia, Pisa, Roma - La Sapienza, Corsi di Laurea A, B, C, D, E, Roma - La Sapienza - II Facoltà di Medicina, Roma - Tor Vergata, Roma - Campus Bio-Medico, Roma - Cattolica,

Sassari, Siena, Torino, Torino II, Udine, Varese - Insubria, Verona.

Il primo questionario, riferito agli aspetti generali dell'applicazione del NOD e al riconoscimento degli studi compiuti, ha preso in considerazione: 1) la modalità di *attivazione del NOD*, in cui prevale l'attivazione graduale a partire dal primo anno (30%) e quella contestuale per tutti i sei anni (34%), mentre solo pochi CLS hanno attivato due blocchi (es., I° e V° anno); 2) l'esistenza di uno o più *tipi di ordinamenti didattici*, con situazioni molto differenziate e frastagliate mentre solo una parte non rilevante di Sedi (18%), al momento della partenza del NOD, ha disattivato i precedenti ordinamenti a seguito dell'opzione di tutti gli studenti; 3) le *opzioni esercitate dagli studenti*, con possibilità differenti in rapporto alla modalità di attivazione del NOD; 4) la *ricostruzione della carriera* per gli studenti che hanno optato con eventuali integrazioni e la convalida di tutte le attività previste negli anni precedenti a quello di iscrizione al NOD, in particolare l'attività formativa professionalizzante (tirocinio); 5) i *provvedimenti per gli studenti che non hanno optato*; 6) e 7) i *trasferimenti in arrivo* e la relativa *convalida degli esami sostenuti* ed infine, 8) *l'attribuzione di due corsi ufficiali* a studenti iscritti ad altre Facoltà, che non hanno superato la prova di ammissione, in rapporto percentuale al numero programmato e/o in percentuale ridotta (es., 10%); 9) l'applicazione della norma relativa al *debito formativo*, che in generale è stato attuato come previsto dal regolamento didattico proposto

dalla Conferenza e con l'attivazione di pre-corsi per gli studenti.

Le risposte ai nove quesiti sono riportate nelle figure rispettivamente da 1.1 a 1.9, alcune suddivise in più grafici (a, b, c.....).

Obiettivo del secondo questionario è stato di conoscere come sono stati utilizzati i *CFU relativi alle attività formative "altre"* (art. 10, comma 1, lettera f) destinate alle ulteriori conoscenze linguistiche, abilità informatiche e relazionali, tirocini, ecc. In aggiunta alla loro distribuzione nel corso degli anni, si è voluto evidenziare quanto sia stata utilizzata questa attività formativa rispettivamente per le *Scienze umane* e la *Bioetica*, *l'Introduzione allo studio della medicina*, *l'Informatica*, *l'Inglese* e i *tirocini*, con particolare riferimento al tirocinio per la medicina di laboratorio (disciplina compresa nell'esame di stato).

L'utilizzazione dei CFU di tale attività può essere così schematizzata: gran parte dei CLS li hanno attribuiti all'Inglese e all'Informatica, un numero minore di Sedi a *Introduzione allo studio della Medicina*, *Scienze umane* e *Bioetica* e un numero più ridotto per le attività di tirocinio.

Le risposte al secondo quesito sono riportate nelle tabelle da 1.1 a 1.7.

Con il terzo questionario, che ha preso in considerazione la distribuzione dei *CFU alle attività formative di base, caratterizzanti, affini e integrative, altre, per la prova finale ed elettive*, si è confermata l'attribuzione dei CFU di base ai corsi dei primi due anni con poche proiezioni negli anni successivi (Roma b, Roma c, Roma d) e di

quelli caratterizzanti a corsi di tutti e sei anni con sole alcune eccezioni. Anche i CFU delle attività formative "affini e integrative" sono stati distribuiti nei sei anni di corso, ma le quantità maggiori si riscontrano in genere nei corsi dei primi anni. Per i CFU di alcune attività formative per le quali si rileva la non corrispondenza al numero previsto dal Decreto 509/99, si deve considerare che al momento della ricognizione alcune Sedi non avevano completato l'iter di attribuzione degli stessi (Tabelle da 2.1 a 2.7).

Nelle tabelle 3.1, 3.2 e 3.3 sono riportate invece le ripartizioni dei CFU negli SSD, come si è provveduto da parte dei vari CLS. Non tutte le Sedi hanno presentato i loro dati perché al momento dell'indagine alcune non avevano ancora attivato il NOD (Catania, Genova, Pavia) o pur avendo iniziato il nuovo Ordinamento avevano deliberato in merito al solo primo anno (Siena, Sassari, Verona). Nonostante ciò, il quadro delle decisioni adottate per costruire il percorso formativo risulta completo ed esauriente.

Naturalmente è impossibile prospettare un unico modello per le scelte effettuate: si identifica un valore medio di CFU, ma gli scarti possono essere anche molto consistenti, e ciò si riscontra sia per gli SSD cui sono stati attribuiti un numero consistente di CFU sia per quelli con valori minori. Un comportamento più omogeneo si riscontra per gli SSD BIO/09, BIO/10, BIO/16, BIO/17, MED/03, MED/04, MED/08, MED/21, MED/22, MED/30, MED/33, MED/35, MED/40.

Nella Tabella 4, che si estende da pagina 762 a pagina 778,

la ripartizione dei CFU nei diversi SSD viene presentata in maniera più analitica, prendendo in considerazione la distribuzione dei CFU per anno e per semestre.

Un ulteriore approfondimento riguarda l'analisi dell'attribuzione dei CFU all'attività di tirocinio (Tabelle 5.1, 5.2 e 5.3), per la quale possono essere utilizzati CFU di pertinenza delle attività formative di base (b), caratterizzanti (c), professionalizzanti (p), affini e integrative (a/i) e altre (a), a testimonianza della grande importanza attribuita a tale impegno didattico. Come esempio sono riportati i provvedimenti adottati a Roma-Sapienza, Corso di Laurea Specialistica C in cui sono stati attribuiti CFU alle attività formative (b), (c), (p), (a/i) e (a), a Roma Sapienza, Corso di Laurea Specialistica D in cui sono stati distribuiti CFU alle attività formative (p) come la maggioranza delle altre sedi e dal Corso di Laurea Specialistica Vita-Salute San Raffaele, Milano che ha utilizzato CFU per le attività formative

(c), (p), (a/i). In altri termini, l'attività di tirocinio viene determinata destinando CFU di attività formative diverse da quella professionalizzante nel rispetto del Decreto 509/99 che, per l'attività formativa "altre", prevede espressamente la possibilità di destinare CFU ai tirocini. In realtà, in alcuni casi si è potuto constatare che CFU di altre attività formative (base, caratterizzanti ed affini), in aggiunta ai 60 CFU destinati all'attività formativa professionalizzante, vengono attribuiti con il significato di attività di tirocinio. Il modello fornito dai CLS citati, pertanto, potrebbero indurre altre Sedi a rivedere la utilizzazione di tale opportunità per implementare le attività professionalizzanti.

In conclusione questi risultati offrono una prima fotografia dei provvedimenti adottati dai Corsi di Laurea Specialistica nell'affrontare la riforma dell'autonomia didattica, provvedimenti che hanno consentito un positivo avvio di un nuovo percorso formativo per la formazione del futuro medico.

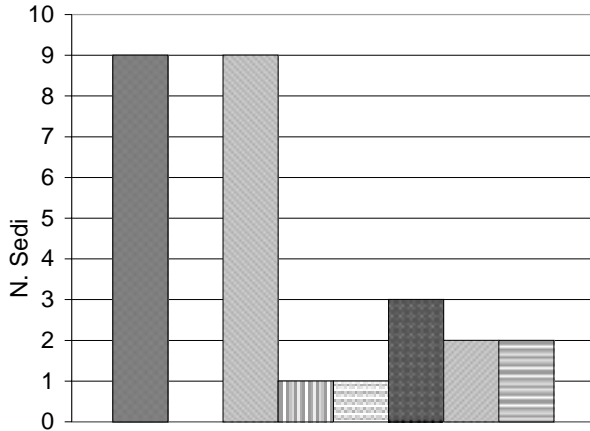
HIPERICO



ASCHIRO

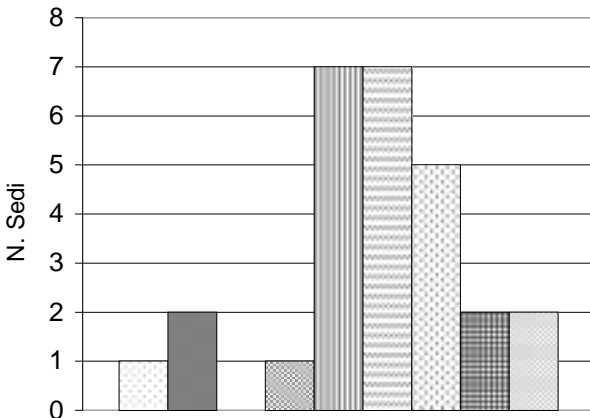


Fig. 1.1 - L'attivazione del nuovo ordinamento.



- MI CH NAFII MIB SS VR CA AQ: graduale a partire dal I anno
- NESSUNA: graduale, a partire dal I e IV anno
- RMD RMB PR PG RMII TO PA AN: contestuale per tutti i sei anni
- VA: non ancora avvenuta
- RMTV: dal IV anno
- BS ME NA NACa: dal I e II anno
- MO BA: dal I e V anno
- FI PI: dal I al V anno

Fig. 1.2 - Ordinamenti attualmente vigenti nelle diverse sedi.

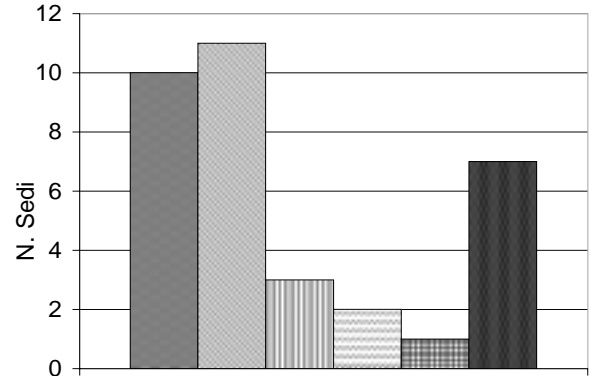


- NA: pre-tabella 18 + tabella 18/1ª versione
- VA NA: pre-tabella 18 + tabella 18/1ª e 2ª versione
- nessuna: tabella 18/1ª versione e successive modifiche
- RMB: tabella 18/2ª versione
- MI RMD MO CH PG PI AN: pre-tabella + tabella 18/1ª e 2ª + NOD
- ME SI VR PA CA RMCatt NACa: tabella 18/1ª e 2ª + NOD
- BS PR RM II TO BA: solo NOD per attivazione contestuale
- RMTV MIB: tabella 18/2ª + NOD
- FI SS: altro

TRIFOGLIO ASPHALTITE

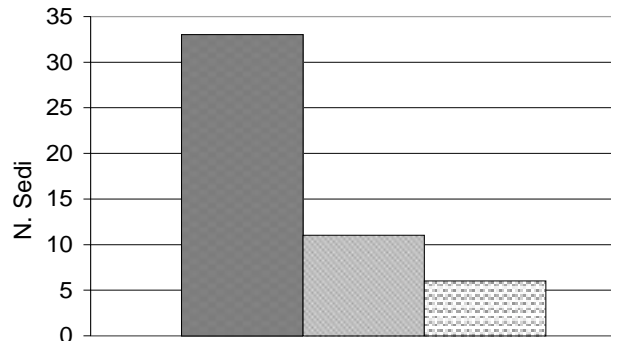


Fig. 1.3 - Opzioni sul NOD nelle diverse sedi.



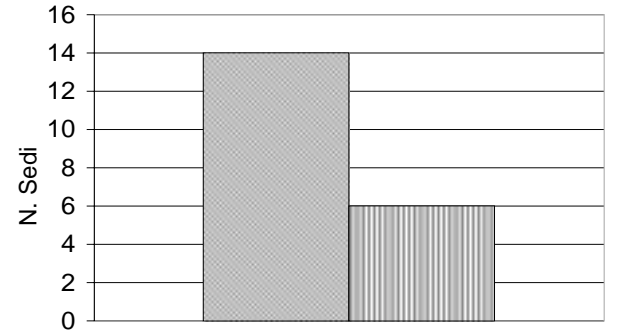
- RMD RMCB PR NAFII CH RM II TO MISR AN NACa: solo gli Studenti in corso
- RMc RMB RMCB PR PG TO PA BA RMCatt AN NACa: Studenti ripetenti/fuori corso intermedio
- RMc PR AN: gli Studenti fuori corso del 6° anno
- MI BA: parte degli Studenti
- SI: nessun Studente ha optato
- RMTV BS ME MO FI SS PI: altro

Fig. 1.4a - Ricostruzione della carriera per gli studenti che hanno optato per il NOD.



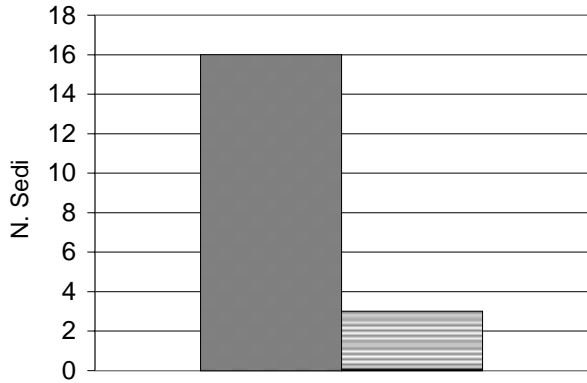
- Tutte le Sedi: sono stati convalidati gli esami sostenuti
- MI RMTV BS CH PG RM II FI PA BA RMCatt MISR: non sono state necessarie integrazioni
- ME NAFII RMB PI AN NACa: sono state necessarie delle integrazioni, quali: Inglese, Tirocini, Didattica Opzionale, Recupero di Anatomia e di Biochimica

Fig. 1.4b - Sono state convalidate le attività formative previste negli anni precedenti l'attivazione del NOD.



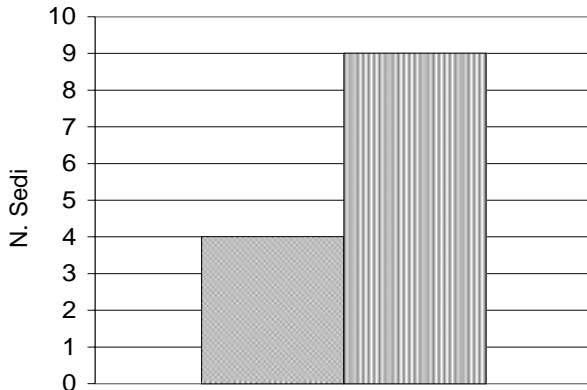
- RMTV ME RMc MO MIB AN RMCB PR PG RM II TO RMCatt BA MISR: tutte
- MI BS FI RMB PA PI / ALCUNE

Fig. 1.4c - Convalida dell'attività formativa professionalizzante svolta (Tirocinio).



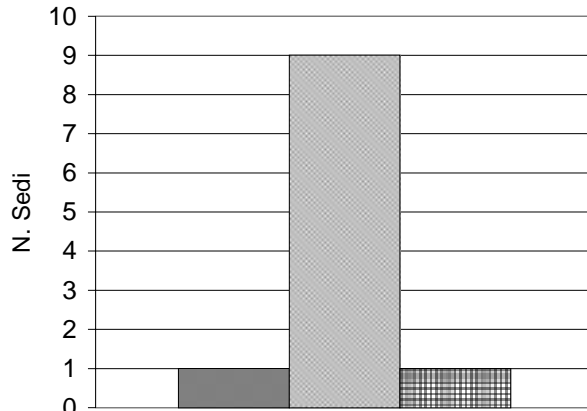
- MI RMTV RMc RMCB AN PR PG RM II MIB FI TO PA PI BA RMCatt MISR: sono state convalidate come tirocinio le attività didattiche interattive dei corsi frequentati
- BS ME CH / NON sono state convalidate

Fig. 1.4d - Integrazioni previste per il tirocinio.



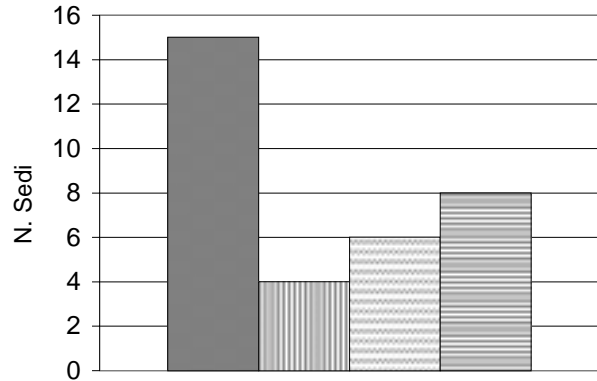
- RMTV RMCB PA NACa: sono state necessarie integrazioni
- MI CH RM II FI PI BA RMCatt MISR AN / Non sono state necessarie integrazioni

Fig. 1.4e - Recupero del tirocinio.



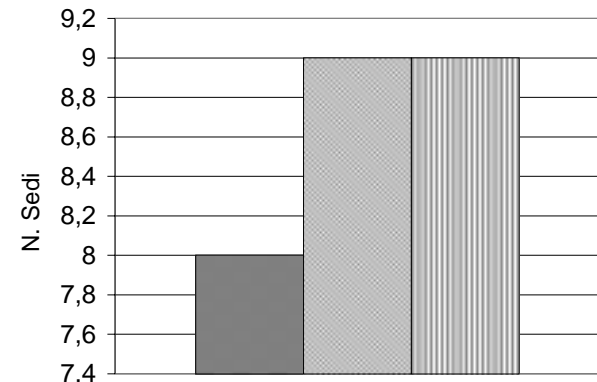
- RMCB: Gli Studenti sono stati obbligati a seguire il tirocinio dei corsi integrati di cui hanno superato gli esami (es., c.i. delle specialità medico-chirurgiche, ecc.)
- MI CH RM II FI PA PI BA MISR AN / Gli Studenti NON sono stati obbligati a seguire il tirocinio dei corsi integrati di cui hanno superato gli esami (es., c.i. delle specialità medico-chirurgiche, ecc.)
- RMTV /Altro (specificare)

Fig. 1.5.a - Soluzioni adottate per gli Studenti che non hanno optato.



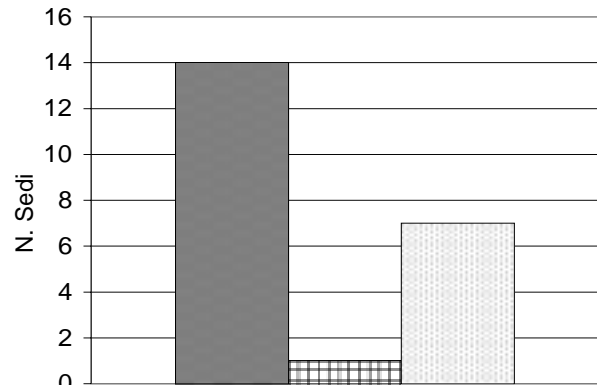
- MI BS RMc MO CH NAFII PG FI TO PA PI CA BA AN NACa: è possibile una successiva opzione al NOD
- ME RMc RMCatt MISR: non è possibile una successiva opzione al NOD
- BS ME CH NAFII PG FI: non sono state concesse facilitazione per optare
- MI MO RM II RMc PA BA RMCatt AN: sono state concesse facilitazione per optare

Fig. 1.5.b - Non hanno optato tutti gli Studenti iscritti.



- MI ME RMc CH NAFII PG TO PA: Pre-Tabella 18
- MI ME RMc CH NAFII PG TO PA BA: tabella 18/1ª versione
- MI BS ME NAFII PG, FI RMc PA RMCatt: tabella 18 2ª versione

Fig. 1.6 - Trasferimenti in arrivo.



- MI BS ME RMc TO PA PI BA AN NACa: si accettano trasferimenti nel limite dei posti disponibili
- PG: lo Studente trasferito deve adeguarsi integralmente al NOD
- RMTV SI RMCB CH RM II VR RMc: si valuta caso per caso

Fig. 1.7 - Criteri seguiti per la convalida degli esami.

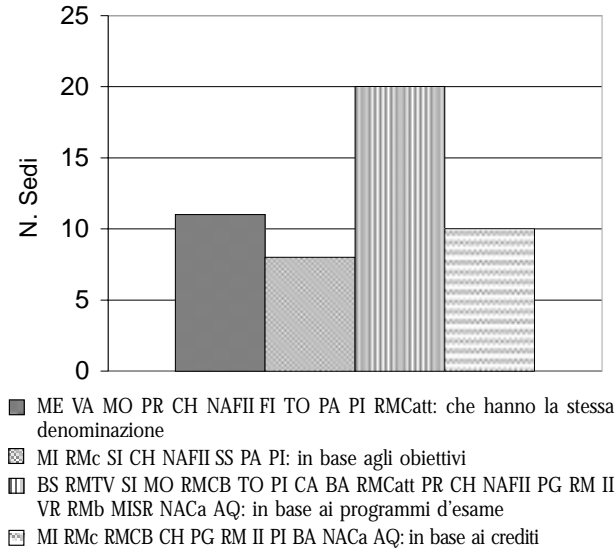


Fig. 1.8 - Attribuzione di due corsi ufficiali.

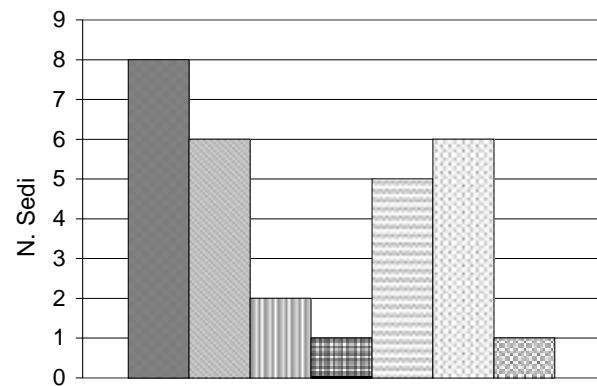
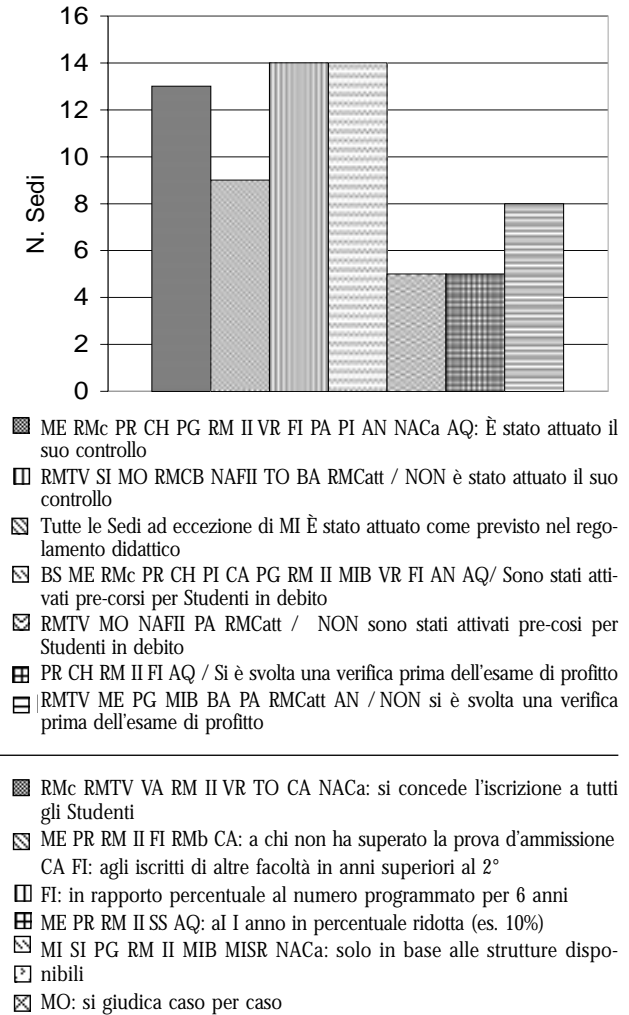


Fig. 1.9 - Debito formativo.



Tab. 1.1 - Crediti delle "altre" attività formative riservati a Introduzione allo studio della medicina.

Sedi	Anni di corso/semestri												Tot.
	I/1S	I/2S	II/1S	II/2S	III/1S	III/2S	IV/1S	IV/2S	V/1S	V/2S	VI/1S	VI/2S	
L'aquila	4,5												4,5
Milano SR	2												2
Modena		1,5											1,5
Parma		3				3							
Roma C	6,5												6,5
Roma Catt	0,5	0,5	0,5										1,5
Roma D	6,5												6,5
Roma II	1,5	1											2,5

Tab. 1.2 - Crediti delle "altre" attività formative riservati a Scienze Umane.

Sedi	Anni di corso/semestri												Tot.
	I/1S	I/2S	II/1S	II/2S	III/1S	III/2S	IV/1S	IV/2S	V/1S	V/2S	VI/1S	VI/2S	
Firenze	3												3
Insubria	2				2								4
Milano	2												2
Modena					2					2			4
Parma		4,5			1,5			3,75		0,75			10,5
Pisa	1												1
Roma C	0,5		3,5	0,5	0,5								5
Roma Catt		0,5	0,5										1
Verona				2				2					

Tab. 1.3 - Crediti delle "altre" attività formative riservati a Bioetica.

Anni di corso/semestri													Tot.
Sedi	I/1S	I/2S	II/1S	II/2S	III/1S	III/2S	IV/1S	IV/2S	V/1S	V/2S	VI/1S	VI/2S	Tot.
Brescia												0,5	0,5
L'Aquila												0,5	0,5
Modena					1		1						2
Roma C	0,5			1								0,5	2
Roma Catt	0,5	0,5											1

Tab. 1.4 - Crediti delle "altre" attività formative riservati a Informatica e Statistica.

Anni di corso/semestri													Tot.
Sedi	I/1S	I/2S	II/1S	II/2S	III/1S	III/2S	IV/1S	IV/2S	V/1S	V/2S	VI/1S	VI/2S	Tot.
Bari	0,5	0,5						0,5					1,5
Chieti	5												5
Firenze	1				3								4
Milano							1				1		
Modena	1,5					3							4,5
Parma		2			2				1				5
Roma C	4	1			1,5								6,5
Roma Catt		0,5	0,5										1

Tab. 1.5 - Crediti delle "altre" attività formative riservati a Informatica.

Anni di corso/semestri													Tot.
Sedi	I/1S	I/2S	II/1S	II/2S	III/1S	III/2S	IV/1S	IV/2S	V/1S	V/2S	VI/1S	VI/2S	Tot.
Bari		1				1							
Chieti		3				3							
Firenze	3												3
L'Aquila	1	1				1,5							3,5
Milano B	3												3
Milano SR	2	3											5
Modena	4												4
Parma								2			2		
Perugia	3												3
Pisa	2												2
Roma Catt		0,5											0,5
Roma D	1												1
Roma II			1		1	1					3		
Verona	5												5

Tab. 1.6 - Crediti delle "altre" attività formative riservati a Tirocinio di Medicina di Laboratorio.

Anni di corso/semestri													Tot.
Sedi	I/1S	I/2S	II/1S	II/2S	III/1S	III/2S	IV/1S	IV/2S	V/1S	V/2S	VI/1S	VI/2S	Tot.
Firenze					2				2				
Modena						2				2			
Pisa									1				1
Parma						1				1			
Roma C						0,5							0,5
Roma Catt	0,5		0,5	1	1	1				4			

Tab. 1.7 - Crediti delle "altre" attività formative riservati a Inglese.

Sedi	Anni di corso/semestri												Tot.
	I/1S	I/2S	II/1S	II/2S	III/1S	III/2S	IV/1S	IV/2S	V/1S	V/2S	VI/1S	VI/2S	
Ancona	4												4
Bari	1	0,5			0,5		1		0,5			0,5	4
Brescia	4	4											8
Chieti	3	2			1				6				
Firenze			3				3						
L'Aquila	1,5	1,5	1,5	1,5									6
Messina	2	2	2	2	2	1				1			1
Milano			5				5						
Milano B				3				3					
Modena	3	3	3	3									12
Napoli 2°	2,5	2,5											5
Napoli Fed II	2,5	2,5	2,5	2,5	2,5	2,5							15
Palermo	3		3			3				9			
Parma	3				2								5
Perugia											3		3
Pisa	3												3
Roma C		2		2		2		1	1				8
Roma CSC	0,5	0,5		0,5									1,5
Roma D		2,5		2,5		3		2		2			12
Roma II		2	1,5		1,5		1,5						6,5
Roma TV	2		2										4
Verona	5	5	4	4									18

Tab. 2.1 - Distribuzione negli anni di corso dei CFU delle attività formative di base.

Sedi	Anni di Corso/Semestri												Tot
	I/1S	I/2S	II/1S	II/2S	III/1S	III/2S	IV/1S	IV/2S	V/1S	V/2S	VI/1S	VI/2S	
Ancona	13	21	20	18	5								77
Bari	16	14,5	10	22	10,5	7							80
Brescia	13	16	19	14	8								70
Bologna													74
Cagliari	22	19	11	10									62
Chieti	19	28	32	10									89
Firenze	26	25	21	19	4								95
Insubria	22,5	26,5	20	10,5	10,5								90
L'Aquila	19	23	25	9	3								79
Messina	22	18	19	11									70
Milano	16	15,5	11,5	6	6	3,5							58,5
Milano SR	12	24	17,5	10,5									64
Milano B	20	18	14	10	4								66
Modena	18	22	21,5	10				3,5					75
Napoli 2°	17,5	14,5	17	5	2								56
Napoli Fed II	12,2	16,8	17,92	11,8									58,72
Palermo	14	25	13	9	9								70
Parma	22,5	18	25,5	7					0,2				73,2
Perugia	18	16	18	15									67
Pisa	7	10	8	4	3								32
Roma B	23,5	21,5	22,5	14,5	3,5	2	0,5	3		1			92
Roma C	21,5	26,5	20	15	3,5	1,5	1			0,5	0,5		90
Roma Catt	17	13	18	16	3,1	1,4							68,5
Roma D	23,5	22,5	22,5	14,5	3,5	2	0,5	1	1				91
Roma II	21,5	26,5	23,5	16,5	1	1							90
Roma TV	23	23,2	22,6	10,2									79
Sassari	27	18	18	11									74
Verona	25	21	23	8									77

Tab. 2.2 - Distribuzione negli anni di corso dei CFU delle attività formative caratterizzanti.

Sedi	Anni di Corso/Semestri												Tot
	I/1S	I/2S	II/1S	II/2S	III/1S	III/2S	IV/1S	IV/2S	V/1S	V/2S	VI/1S	VI/2S	
Ancona	9	4	3	9	17	21	17	18	17	15	15	17	152
Bari	4,5	3	13	5,5	12	18	15,5	19	14,5	16	10	9	140
Brescia			5	7	16	15	23,5	13	22,5	23,5	20,6	5	152
Bologna													146
Cagliari			3	7	23	27	25	20	19,5	22,5	13		160
Chieti					21	10	20	14	20	20	22		127
Firenze					21	20	19	22	24		20	19	145
Insubria			3,5	8,75	6,75	31	21	14	12,5	23,5	6		127
L'Aquila	0,5	0,5	4,5	5	29,5	8	20	16,5	9,5	19	20	10	143
Messina		1		12	13	23	13	20	19	20	16	15	152
Milano	1,5			16	10,5	19,5	24	24,5	22,5	23,5	13	8,5	163,5
Milano B			1	12	12	14	17	18	17	17	12	13	133
Milano SR			3	12	23	23,5	28	29,5	29	25	19	19	213
Modena				12	30	20,5	14	13,3	17	20,3	10,5	9,6	147,2
Napoli 2°	2	1	1	20,5	19	22,5	25	15,5	13	19	17,5	9,5	165,5
Napoli Fed II	9,68	7,5	2,8	9,05	16,34	24,89	20,45	23,39	28,78	23,96	25,8	2	192,7
Palermo	3		3	13	12	15	24	20	23	19	17	4	153
Parma	1	1		16,5	26	17	15,5	12,3	16,8	22,5	14,3	5	147,9
Perugia				9	20	16	17	26	18	21	20	8	155
Pisa				8	17	22,5	19,5	25,5	24,5	24	26	21	188
Roma B	1		3,5	5,5	20	16,5	18	15	15,5	16,5	16	7,5	135
Roma C	0,5			6	19,5	21,3	20	21,4	15	14	8,5	5,8	132
Roma Catt	6	8,4	3	3	17,9	18,6	19	19	18,8	14,6	17,5	12	157,8
Roma D	1		3,5	5,5	20	16,5	18	15	15,5	16	12,5	9,5	133
Roma II			2	6	21	19,5	12,5	16	16,5	16	13,5	9	132
Roma TV		1,6		15,5	21,3	19,9	21,9	14	16,9	25,2	6,7		143
Sassari				3				3					6
Verona				19									19



ASCHIRO

Tab. 2.3 - Distribuzione negli anni di corso dei CFU delle attività formative affini e integrative.

Sedi	Anni di Corso/Semestri												Tot	
	I/1S	I/2S	II/1S	II/2S	III/1S	III/2S	IV/1S	IV/2S	V/1S	V/2S	VI/1S	VI/2S		
Bari	5	8,5	3,5	2,5	3	2,5	1	0,5	1	2	0,5		30	
Brescia	10	1	3	2	4	4	3	3					30	
Bologna													32	
Cagliari	5	3	9	9						3	1		30	
Chieti				5		5								
Firenze	1		1		5	4	4	4	4		4	3	30	
Insubria	2				5,5	2,5	3		1,75	1,75		12,5	29	
L'Aquila	6	0,5				5			5,5	8,5	2	2,5	30	
Messina	4	6	3	2	6		7		1		1		30	
Milano	7,5	5	6	3	3	2,5	0,5	1	1	0,5			30	
Milano B	1	7	11			1		3	1	3	2	1	30	
Milano SR	9		3,5	3,5	5	1,5	2	0,5	1	2	1	1	30	
Modena	9		1,5	2,5		3	2,5	6,5	5				30	
Napoli 2°	5	10,5	7	2,5	2,5	0,5		0,5				1	1	30,5
Napoli Fed II							0,5		1,1				1,6	
Palermo	4	5	8	3		3		3	1	1	2		30	
Parma	2	9	7,5	3	2	0,5	2,5	3	1	0,25	0,25		31	
Perugia													0	
Pisa	2	4	9	7	4	2	2						30	
Roma B	1,5	1	3	2	1	0,5	3	4	4	2,5	2	5	29,5	
Roma C	3,5	1	9,5	4,5	3,6	0,5		1,8	0,5	2,1	2,5	0,5	30	
Roma Catt		6	5	2	1	1				3,5	1		19,5	
Roma D	1	1	3	2	1	0,5	3	4	3,5	3,5	3	4	29,5	
Roma II	2,5	0,5	1	3,5	2	1	6	6	4	3		0,5	30	
Roma TV	2	3	2,6	2,8	1,8	3,5	3,5	2	3,6	5	0,2		30	
Sassari		2		2									4	
Verona				2			2						4	

Tab. 2.4 - Distribuzione negli anni di corso dei CFU delle attività formative "altre".

Sedi	Anni di Corso/Semestri												Tot
	I/1S	I/2S	II/1S	II/2S	III/1S	III/2S	IV/1S	IV/2S	V/1S	V/2S	VI/1S	VI/2S	
Ancona	5.5	1.5	1.5	1.5	1.5	1.5	1.5	1.5	1.5	1.5	1.5	1.5	22
Bari	4	3.5	0.5		2.5	1	1	0.5	0.5		4	0.5	18
Brescia	4	4	2	1	1	2	0.5	2	0.5	0.5		0.5	18
Bologna													18
Cagliari		6	1	1	1				3		5	1	18
Chieti	3			2		5		1		2		2	15
Firenze	7		3		8								18
Insubria													0
L'Aquila	2.5	3.5	2	4.5		4		1.5					18
Messina	3	3	4	2	4	1	1						18
Milano			7	2	2	1				1	2	3	18
Milano B	3			3			2	8	2				18
Milano SR	9	3		4	2								18
Modena	3	3	3	3			4				2		18
Napoli 2°	4	3	2.5	2.5	1				3			2	18
Napoli Fed II	3.5	2.5	2.5	2.5	3	3							17
Palermo	5		3	2	1	6			1				18
Parma	3	3.5			1	1	1	7.75		0.75			18
Pisa	6	2	1	2.5	1	0.5		1.5	1.5	2			18
Roma B	1	3		4		3		2	2			3	18
Roma C	2	3		2	4.8	2.5	2.7	1					18
Roma Catt	2		2	6	1	2		1	2		2	1.4	19.4
Roma D	1	2.5		4.5		3		2		2		3	18
Roma II	1.5	3	2.5	1.5	2.5	3	1.5					2.5	18
Roma TV	2.5	1.4	4.3	1.8	4.4	1.5	1.1	1					18
Sassari		6											6
Verona	5	5	4	4									18

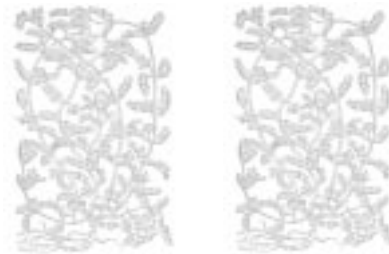


Tab. 2.5 - Distribuzione negli anni di corso dei CFU delle attività formative per la prova finale.

Sedi	Anni di Corso/Semestri												Tot	
	I/1S	I/2S	II/1S	II/2S	III/1S	III/2S	IV/1S	IV/2S	V/1S	V/2S	VI/1S	VI/2S		
Ancona	1.5	1.5	1.5	1.5	1.5	1.5	1.5	1.5	1.5	1.5	1.5	1.5	18	
Bari			1		0.5	1	0.5	0.5	1	0.5	5	5	15	
Brescia										5	5	5	15	
Bologna													15	
Cagliari													15	
Chieti												15	15	
Firenze											8	7	15	
L'Aquila										3	6	6	15	
Messina										5	5	5	15	
Milano											7.5	7.5	15	
Milano B													15	
Milano SR											10	10	20	
Modena							1.5	2.5	2	3	3	3	15	
Napoli 2°									5	3			7	15
Napoli Fed II		1							2.5	2.5	4.5	4.5	15	
Palermo										4	2	9	15	
Parma													15	
Perugia								2	3	1	2	7	15	
Roma C								1.4	0.6	9	2	2	15	
Roma Catt							2	2	2	3	2	3	14	
Roma D							0.5	0.5	1	5	3	5	15	
Roma II							3	2.5	2.5	1.5	2	3.5	15	
Roma TV										7.3		7.7	15	

Tab. 2.6 - Distribuzione negli anni di corso dei CFU delle attività formative a scelta dello Studente o elettive.

Sedi	Anni di Corso/Semestri												Tot
	I/IS	I/2S	II/IS	II/2S	III/IS	III/2S	IV/IS	IV/2S	V/IS	V/2S	VI/IS	VI/2S	
Ancona	1.5	1.5	1.5	1.5	1.5	1.5	1.5	1.5	1.5	1.5	1.5	1.5	18
Bari	0,5	0,5	1	1	1	1	2	2	2	2	1	1	15
Brescia		2		3		3		3		2		2	15
Bologna													15
Cagliari			1,5	1,5	2	2	2	2	1	1	1	1	15
Chieti		5		5									10
L'Aquila										3	6	6	15
Messina	1	2	3	1	2	1	1	2	1	1			15
Milano	1,25	1,25	1,25	1,25	1,25	1,25	1,25	1,25	1,25	1,25	1,25	1,25	15
Milano B		6		5		1		1		2			15
Milano SR		3	6			3				3			15
Modena		2	2	1,5	1	1	3	1	1	1	1,5		15
Napoli 2°		1,5	1,5						6	3	3		15
Napoli Fed II	1	1	1,5	1,5	1,5	1,5	1,5	1,5	1,5	1,5	0,5	0,5	15
Palermo	4		2	3	4	2							15
Parma				0,5			1,5	6	6	0,5	0,5		15
Perugia	1	7	4	3	4	1		2	1	1	1	2	27
Roma B		6		5		1		1		2			15
Roma C	1	1	1	1	1,4	1,4	1,4	1,4	1,4	1,4	1,4	1,2	15
Roma D	1	2	1	1	1	1	1,5	1,5	1,5	1,5	1	1	15
Roma II	1,5	2	1	1	1,5	1	1,5	1	1	1	1	1,5	15
Roma Catt													15
Roma TV	1,5	1,5	1,5	1,5	1,5	1,5	1,5	1,5	1,5	1,5			15
Sassari		2	1	2									5
Verona		2	1,5	1,5									5



Tab. 2.7 - Distribuzione negli anni di corso dei CFU delle attività formative professionalizzanti.

Sedi	Anni di Corso/Semestri												Tot
	I/IS	I/2S	II/IS	II/2S	III/IS	III/2S	IV/IS	IV/2S	V/IS	V/2S	VI/IS	VI/2S	
Ancona						9	8	8	9	10	9	10	63
Bari							10	7,5	9,5	11	12,5	11,5	62
Brescia						4	12	6		11	13	14	60
Bologna													60
Cagliari					1	1	3	7	5	10	17	16	60
Chieti						10	15	10	10	10		25	80
Firenze		2		2	1		6	3	3	36	3	4	60
Insubria							3	14,8	11,5	8,75	24,5	5	67,55
Messina			1	2	5	5	8	8	9	5	8	9	60
Milano			2	2	4	5	6,5	3	7	10,5	10	10	60
Milano B					10	13	14	6	2	6	18	14	83
Milano SR					3	3	10	10	8	9	7	10	60
Modena						6	5	3	6	6	13,5	20,5	60
Napoli 2°				1	7	10	8,5	6	3	5	8,5	11	60
Palermo					4	4	6	7	5	6	11	17	60
Parma						12,5	10,5		5	7	15	10	60
Perugia						3	3	4	10	10	15	15	60
Pisa					1	4	10	4	6	8	13	14	60
Roma B	2	2,5		3	4,5	7	6,5	6	5,5	4,5	8	8,5	58
Roma C			1		0,5	2	3,5	2,9	12	2,5	16,6	19	60
Roma Catt					6	6	6	6	6	6	10	11	57
Roma D	2	2,5		3	4,5	7	6,5	6	5,5	4	11,5	7,5	60
Roma II	1			1	2,5	4	6	4,5	6	8,5	13,5	13	60
Roma TV											27,8	32,2	60

	AN	BA	BS	CH	FI	ME	MIB	MI SR	NAFII	NA II	NA Ca	PA	PR	PG	PI	Roma A	Roma B	Roma C	Roma D	Roma E	Roma II	Roma TorVer	Roma Cattol	Campus	SI	SS	TO	TO II	UD	VR
BIO/09	19	20	18	19	19	17	18	13,5	14,4	14,4	16,5	18	21	20	15	18	18	17,5	18	18	17,5	19	17,1	14,5	4,5	24	18	16	20,5	-
BIO/10	22	16,5	17	20	25	18	18	12	13,02	13	17,5	20	23	21	13	19,5	19	20,5	18	18	19,5	18	25,6	14	12	14	17,5	15	22,2	25
BIO/11	-	6	1	-	2	2	5	12	3,06	3,06	3	1	2	-	2	3,5	3,5	-	3,25	3,5	3	3	4	4	4	-	5,5	9	7,3	-
BIO/12	2	2,5	3	1	1	2	4	3	2,4	2,4	1,83	2	2	-	2	3	3,5	4,7	2,5	4,5	3,25	4,6	2,5	3	-	1,6	2	1,3	-	
BIO/13	10	6,5	8	7	8	11	9	6	5,06	8,12	9	10	5	10	4	13	14	14	12	12	11,5	9	5	10	2	10	8	13	7,5	10
BIO/14	7	10,5	11	12	9	10	13	12,25	10,8	10,8	12	10	8	15	9	8	7,5	8,9	7,5	7,5	8,25	7,8	9,6	8,5	-	15	9	10	9	-
BIO/16	21	17,5	19	19	19	14	17	17	9,7	9,7	16	15	20,2	16	11	19,5	15,5	16	12,5	16,5	16	14,7	18,4	14,5	4,5	5	16	16	17,1	21
BIO/17	7	10,5	6	9	9	8	6	3	4,68	4,68	5	7	7,5	9	6	8	8	8	8,25	8	6,5	9,1	8	7	4,5	7	5	9,3	7	
FIS/07	7	7	4	9	-	-	3	6,5	3,4	-	4	-	7	5	5	6	6,5	6,5	5	5	6,5	6,5	10	4,5	-	4	4	5,7	4	
MED/01	4	9,5	4	2	4	-	2	5	3,4	5	4	10	3	5	1	6,5	1,5	7,5	6,5	6,5	7	2,4	3,5	4	2	8	7	6	4,8	5
MED/02	2	3	5	5	2	6	2	4	0,25	-	-	12	4,5	2	-	5	5	7	4,5	5	5	1,6	7	5	2	2	0,5	-	1	-
MED/03	1	5	2	4	7,5	0,5	3	6	3,8	3	2	-	2,25	4	2	3	3,5	3	3	3,5	2,5	5,1	4,9	3,5	-	2	5,5	2	6,6	2
MED/04	24	11,5	16	20	18	13	11	10	16,2	18,5	15	14	17,5	22	15	20	24	18,5	24,25	24,5	20	18,9	20,7	16	-	16	16	12,9	15	
MED/05	-	2,5	-	3,5	1	1	-	3,25	2,4	2,5	1,83	2	2	-	3	5	5,6	2,3	7	5,5	5	2,2	2	3	-	1,7	3	1,4	-	
MED/06	5	1,5	2	3	1,5	1	3,5	3,5	4	3	3,5	3	1	4	-	3	1,5	3,5	4	4	5	12,9	2	4	-	3	2	3	-	
MED/07	6	4,5	9	8,5	12	6	4	6	6	10	7,34	11	10	6	10	9	6	7,5	9	6	7	10,3	10,8	10	-	8,7	10	5,8	4	
MED/08	12	11,5	9	8	8	8	7	9	10,6	9	9	11	9,5	15	10	12	12	11,2	11,75	11,5	12,5	13,3	14,5	11	-	12	13	10,25	-	
MED/09*	33	29,5	41	17,6	34,5	13	26	32,75	32,22	28	29	20	32,5	35	51	28	24,25	32,2	27,5	25	29,5	12,62	16,9	25	-	23,25	29	13,75	-	
MED/10	1	3	2	3	3,5	2,5	7	5,5	2,97	6	7	2,5	2,5	5	7	3,5	4,28	2,3	3,5	4	3,5	2,5	1,5	3,5	-	2,7	3	2	-	
MED/11	1	4	4	3	4	2,5	9,5	9	3,1	6	7	2,5	3	5	7	5	5,5	4,6	5	5,5	4,5	2,5	3	3,5	-	2,9	3	2	-	
MED/12	4	2,5	1	2	4	2,75	9	6	4,7	5	10	2,5	3,75	5	-	3,5	3,5	3,3	3,75	5	4	2,5	1,8	3,5	-	4,1	4	1,5	-	
MED/13	2	3,5	1	4	4	2,25	7	8	4,7	6	4	2	3,75	4	6	5	4	4,7	5,5	5,5	4,5	2,5	1,1	3,5	-	3,8	3	2	-	
MED/14	2	3	3	2	1,5	2,25	6	5,5	4,2	6	5	1	4,5	4	6	3	2,5	2,3	3,5	3,5	3	2	0,6	3,5	-	3,9	4	1,5	-	
MED/15	5	2,5	1	2	3	3,25	8	6,5	3,6	3	3,5	2,5	4,25	4	4	3	2,5	3,5	2,5	2,5	4,5	2,7	4	3,5	-	2,4	4	3	-	
MED/16	2	2	1	1	1	2,25	6	4	2,9	3,5	3,75	2	1,25	5	-	3	2,5	2,6	3	3	4	1,9	0,8	1	-	1	-	2,5	-	
MED/17	6	3	3	5	3,5	2,75	2	5	4	6	13,5	3	3	5	4	2,5	2,5	4,8	1,5	3,5	4,5	2,7	6,5	4	-	2,5	2	3	-	
MED/18**	22	23	36	18,4	14	18	25	21,25	13,3	18	24,5	14	22,8	20	25	28	26	28,4	28	24	24	14	15,6	12	-	12,75	11	14,84	-	
MED/19	1	1,5	-	1	0,5	1,5	0,5	0,75	0,7	0,7	1,75	2	1	-	-	0,5	0,5	0,7	0,5	0,5	1,5	1,3	0,5	1	-	1	1	1	-	
MED/20	1	0,5	1	1	-	1	-	-	0,5	0,5	1	1	-	-	11	0,5	0,5	0,5	0,5	0,5	1	0,4	0,5	-	-	-	-	0,5	-	

* Comprende: All. Immunol. clin., Geriatria, Fisiopatologia, Metodologia Medica, Medicina Interna, Clinica Medica, Medicina d'Urgenza

** Comprende: Metodologia Chirurgica, Chirurgia Generale, Clinica Chirurgica, Chirurgia d'Urgenza

Tab. 3.1 - CFU attribuiti agli SSD, nelle diverse sedi

	AN	BA	BS	CH	FI	ME	MIB	MISR	NAFII	NA Ca	PA	PR	PG	PI	Roma A	Roma B	Roma C	Roma D	Roma E	Roma II	Roma TorVer	Roma Cattol	Campus	SI	SS	TO	TO II	UD	VR
MED/21	2	1	-	1	1,5	-	2	2	1,73	1,2	1	0,5	1,75	-	2	2	1,4	2	1,5	1	1,5	0,3	0,5	-	-	1	-	0,5	-
MED/22	2	0,5	1	1	1	0,75	2	2	0,8	0,8	1	1	1,75	-	2	2	1,1	2	2	2	1,5	0,3	0,2	-	-	0,35	2	1	-
MED/23	-	1,5	1	1	0,5	0,5	2	1	0,8	0,8	2,5	0,5	1,75	-	2	0,75	1,1	2	0,5	1	1,5	1,2	0,3	-	-	0,35	-	1	-
MED/24	2	1	3	1,5	2	1	4	2,5	0,5	0,5	2,5	1,5	1,5	3	2	3,5	1,3	2,5	3	3	1,7	0,7	0,2	-	-	1	1	1	-
MED/25	5	7	2,5	4	2	5	3	3	5	4	6	2,5	5,5	5	8	3	3,5	4	2	2	5	3	2,2	6	-	3,2	2	1,5	-
MED/26	2	6	3	4	3,5	3	6	9,5	3	3	7	5	4	7	8	4	3,5	5,5	3,5	3	5	3	2,6	6	-	2	5	4	-
MED/27	1	2	1	1	0,5	1,5	2	2,5	1,3	1,3	2	1	0,5	-	0,5	0,5	1	0,5	0,5	1	1	1	1	1	-	1	3	3	-
MED/28	2	1,5	3	1	0,5	0,5	1,5	1	0,9	0,5	0,75	0,5	1	2	1	1	1,3	1	1	2	1,2	1,5	0,5	-	-	1	1	0,5	-
MED/29	-	0,5	1	1	0,5	0,5	0,5	0,75	0,9	0,5	1,75	-	1,5	1	1	0,5	1,2	1	1	1	1	0,6	-	-	-	1	1	1	-
MED/30	5	2,5	3	2	2	2	2	2	2,5	2	2	1,5	3	3	3	2,5	2,5	2,25	2,5	3	1,5	2,2	2,5	-	-	2	1	1	-
MED/31	3	2	3	4	1	1,5	2	2,5	1,1	0,5	1,5	2,5	2	1	5	2,5	1,8	2,25	2	2	1,4	1,5	2,5	-	-	2	2	2	-
MED/32	-	0,5	-	-	0,5	0,5	0,5	-	1,1	0,5	0,25	0,5	1	1	1	1	0,7	1	1	1	0,5	0,5	-	-	-	1	2	2	-
MED/33	3	6	3	1	1	2,5	3	3,5	2,9	4,50	3,25	1,5	1	3	-	2,5	2	2,7	2,5	1,5	2,5	2	2,2	2	-	2,25	1	-	-
MED/34	1	2,5	-	1	0,5	0,75	2	-	-	2,5	0,5	1,5	-	-	0,5	0,5	0,3	0,5	1,5	1	1,6	0,6	0,3	-	-	0,5	3	2	-
MED/35	5	2	3	1	2,5	1,5	3	1,5	2,9	3	3,5	2,5	3,5	3	-	1,5	1,8	1,5	1,5	2,5	2,5	2	2	-	-	2	-	0,5	-
MED/36	5	5,5	5	5	5,5	5	4	6,25	7,7	6	6,5	5	4	9	11	6	5	6,9	5,5	5	4,5	3,3	7	5	-	4	2	1,25	-
MED/37	1	2	1	-	-	0,25	-	4,25	0,4	1,5	2,5	-	1,5	-	0,5	-	0,4	0,5	0,5	2,5	0,7	0,5	-	-	-	1	5	5,5	-
MED/38	7	4,5	9	4	4,5	2,5	8	7,5	6,2	5	7,25	4	10	5	-	4,5	5,1	4,5	4,5	4,5	4,5	5,1	5	-	-	5,4	-	-	-
MED/39	-	1,5	1	-	1,5	1	5	-	0,5	2	2	1	0,5	-	1	1,5	1,5	0,75	1,5	1	1	1	0,5	-	-	0,7	5	2,5	-
MED/40	6	7,5	10	4	3,5	5	8	7,5	5,4	5	7	5	7	4	9	5	4,6	6	6	5,5	3,7	4,5	6	-	-	5	-	-	-
MED/41	5	5,5	3	2	2	10	5	0,5	3,2	1	5,5	3	1,5	4	2,5	4	3	4,3	3,5	4,5	2,8	1,4	3	-	-	2,75	4	2	-
MED/42	4	5,5	8	6	8	6	5	4	6,5	8	3,25	4	9,5	10	6	7	6,4	5	10,5	5,5	4,4	5,1	6	-	-	8,5	3	5	-
MED/43	5	6	4	3	3,5	3	2	2	3,6	5,5	3,5	3	5	-	5,5	4,5	4	4,5	4	4,5	3,3	2,6	6	-	-	3	4	4	-
MED/44	5	6	4	3	1,5	3	2	-	1,8	3	1,5	3	4	6	2,5	2,5	2,5	2,5	2	3	1,1	1,8	1	-	-	3	3	4	-
MED/45	-	1,5	5	-	-	0,5	1	-	4,5	-	-	1	1	-	1,5	0,75	1	2	1,5	2	0,7	-	1	-	-	2	3	2	-
MED/46	-	-	-	-	-	0,5	1	-	-	-	-	1,05	-	1	0,75	0,5	1	1	1	-	-	-	-	-	-	2	-	2	-
MED/47	-	-	-	-	-	0,5	3	-	-	-	-	1	0,25	-	0,5	0,5	0,5	0,5	0,5	-	0,7	-	-	-	-	-	-	-	-
MED/48	-	-	-	-	-	0,5	1	-	-	-	-	1	0,25	-	0,5	-	0,5	0,75	0,5	-	0,7	-	-	-	-	-	-	-	-
MED/49	-	-	-	-	-	0,5	-	-	-	-	-	1	-	-	0,5	0,75	-	0,5	0,5	-	0,7	-	-	-	-	-	-	-	-
MED/50	-	-	-	-	0,5	1	-	-	-	-	-	-	-	-	1	0,5	-	1,25	0,5	-	0,7	-	-	-	-	-	-	-	-

Tab. 3.2 - CFU attribuiti agli SSD, nelle diverse sedi

	AN	BA	BS	CH	FI	ME	MIB	MISR	NAFII	NA Ca	PA	PR	PG	PI	Roma A	Roma B	Roma C	Roma D	Roma E	Roma II	Roma TorVer	Roma Cattol	Roma Campus	SI	SS	TO	TO II	UD	VR	
SECS-P	-	0,5	7	1	1	4	1	2	-	-	2	3	-	-	1	-	2,5	0,5	2,5	1,5	1,5	-	-	2	-	0,5	-	2	-	
06/07/10	-	-	-	-	-	-	-	-	-	-	-	-	-	-	-	-	-	-	-	-	-	-	-	-	-	-	-	-	-	-
M-PSI/	-	5,5	6,5	-	2,5	3	4	3	2,2	4	3,5	2	1,5	-	4	2,5	4,5	4,5	2,5	4,5	3,5	0,6	3	-	-	5,2	-	2	-	
01/06/08	-	-	-	-	-	-	-	-	-	-	-	-	-	-	-	-	-	-	-	-	-	-	-	-	-	-	-	-	-	-
L-LIN/12	4	4,5	8	6	3	11	3	9	-	7,5	5	9	5	3	10	12	8	12	12	6,5	4	-	10	-	-	6	4	6	18	

Tab. 3.3 - CFU attribuiti agli SSD, nelle diverse sedi

Tab. 4 - Distribuzione dei CFU agli SSD negli anni e nei semestri.

Si tratta di risultati preliminari ed incompleti, ma indicativi delle soluzioni adottate nella costruzione del percorso formativo nei vari CLSMC.

Settore Scientifico Disciplinare (SSD) secondo varie possibili dizioni disciplinari	CFU per anni di corso / semestri											
	I/1	I/2	II/1	II/2	III/1	III/2	IV/1	IV/2	V/1	V/2	VI/1	VI/2
<i>BIO09 Fisiologia</i>												
Ancona			2	12	5							
Bari				6	6	7	0,5			0,5		
Brescia				9	9							
Chieti			10	9								
Firenze				15	4							
Messina			9	7	1		1					
Milano Bicocca			9	9								
Napoli Federico II		1,5	6,5	6,4								
Napoli 2°			6	6								
Palermo				9	9							
Parma			12,5	8,5								
Perugia			5	15								
Pisa				7	8							
Roma Corso B			8	9					1			
Roma Corso C			7	7		0,5	1					
Roma Corso D			8	9			0,25		0,75			
Roma II Facoltà			8	9	0,25				0,25			
Roma Cattolica				11	4,1							
Sassari			11	6								
Siena		4,5										
Verona												
<i>BIO09 Biofisica</i>												
Chieti			3									
Napoli 2°	5		1,5									
Pisa			2									
Roma Corso C		0,5		1,5								
Roma Cattolica	10			3								
Sassari	7											
<i>FIS07 Fisica Applicata</i>												
Ancona	7											
Bari		7										
Brescia	4											
Napoli Federico II	3,4											
Parma	7											
Perugia	5											
Pisa		5										
Roma Corso B	6							0,5				
Roma Corso D	5											
Siena	2											
<i>BIO10 Chimica e prop. biochim.</i>												
Ancona	6											
Bari		5,5		6								
Brescia	7											
Chieti	10											
Firenze	9											
Messina	6											
Napoli Federico II	5,4											
Napoli 2°	5											
Palermo	8											
Parma	7											
Perugia	8											
Pisa	5											
Roma Corso B	8											
Roma Corso C	7											
Roma Corso D	8											
Roma II Facoltà	8		5,5	6								
Roma Cattolica	10											
Sassari	4											
Siena	1,5											
<i>BIO10 Biocchimica</i>												
Ancona		5	11									
Bari				5								
Brescia				11								
Chieti			10									
Firenze	2	14										
Messina		5	6		1		1					
Milano Bicocca	7		11									
Napoli Federico II		2,22	5,4									
Napoli 2°		6	4									
Palermo		5	7									
Parma		6	10									
Perugia		13										
Pisa			8									
Roma Corso B		4	7									
Roma Corso C		6	7,5									
Roma Corso D		4	6									
Roma Cattolica			15,6									

Settore Scientifico Disciplinare (SSD) secondo varie possibili dizioni disciplinari	CFU per anni di corso / semestri											
	I/1	I/2	II/1	II/2	III/ 1	III/ 2	IV/1	IV/2	V/1	V/2	VI/1	VI/2
Siena		4,5	7,5									
Sassari		10										
Verona	9	9	7									
<i>BIO11 Biologia molecolare</i>												
Bari				6								
Chieti	2											
Firenze		2										
Messina		2										
Milano Bicocca		2	3									
Napoli Federico II		3,06										
Napoli 2°	4		1									
Palermo		1										
Parma		2										
Pisa			2									
Roma Corso B	1		2				0,5					
Roma Corso C												
Roma Corso D		1	2				0,25					
Roma II Facoltà			1,5	1,5								
Siena	1	3										
<i>BIO12 Biochimica clinica</i>												
Ancona					2							
Bari						2,5						
Brescia					3							
Firenze					1							
Messina						2						
Milano Bicocca							4					
Napoli Federico II					0,5		0,95	0,95				
Napoli 2°					1						1,5	
Roma Corso B					1	2,5						
Palermo						2						
Parma						2						
Pisa					2							
Roma Corso D					1	1,5						
<i>BIO13 Biologia cellulare</i>												
Ancona	3	3										
Bari	1,5	3										
Brescia		5										
Chieti		5										
Firenze	8											
Messina	6											
Milano Bicocca		9										
Napoli Federico II		3,06										
Napoli 2°	5,5											
Palermo		10										
Parma	5											
Perugia			6									
Pisa		4										
Roma Corso B	4	10										
Roma Corso C	6	1										
Roma Corso D	4											
Roma II Facoltà		11,5										
Roma Cattolica		2										
Sassari	5											
Siena	2											
Verona				5								
<i>BIO13 Genetica gen. e molecolare</i>												
Ancona		4										
Bari		2										
Brescia			5									
Chieti		3										
Messina		5										
Napoli Federico II		3,06	2									
Napoli 2°	2											
Perugia			4									
Roma Corso C	0,5	6,5										
Roma Corso D		8										
Roma Cattolica		2,4										
Sassari	5											
Verona			5									
<i>BIO14 Farmacologia generale</i>												
Ancona												
Bari							4					
Brescia							4					
Chieti							10					
Napoli Federico II						1,5	4,65					
Napoli 2°					1				5			
Palermo						7						
Perugia							2	11				
Roma Corso C					0,6	0,5						
Roma Corso D							3,5					
Roma II Facoltà					3,5		1,25	1,75	1,25			0,5
Roma Cattolica								4,5	2,8			

Settore Scientifico Disciplinare (SSD) secondo varie possibili dizioni disciplinari	CFU per anni di corso / semestri											
	I/1	I/2	II/1	II/2	III/1	III/2	IV/1	IV/2	V/1	V/2	VI/1	VI/2
<i>BIO14 Farmacologia</i>												
Ancona								2				
Bari								0,5	6			
Brescia								7				
Firenze								4	5			
Messina							6	4				
Milano Bicocca						5	8					
Napoli Federico II								4,65				
Napoli 2°							0,5		4			
Palermo									1	1	1	
Parma							4	4				
Perugia											2	
Pisa						4,5	4,5					
Roma Corso B									2,5	0,5		0,5
Roma Corso C						1	1,7	1,6	3,5			
Roma Corso D									3	0,5	0,5	
<i>BIO16 Anatomia umana</i>												
Ancona		4	8	9								
Bari		4	6,5	7								
Brescia		5	7	7								
Chieti			20									
Firenze			15	4								
Messina		5	4	4	1		1					
Milano Bicocca	8	9										
Napoli Federico II		4,5	5,2									
Napoli 2°		10,5	10,5									
Palermo		7	8									
Parma		9	10,5	0,5					0,2			
Perugia		5	11									
Pisa			6	5								
Roma Corso B	4		6	5,5								
Roma Corso C	4		5,5	6						0,5		
Roma Corso D			6	5,5		0,25		0,5	0,25			
Roma II Facoltà	4,5	5	6		0,25				0,25			
Roma Cattolica			8,4	10								
Sassari		3	7	5								
Siena		4,5										
Verona		7	10	4								
<i>BIO17 Istologia ed Embriologia</i>												
Ancona		7										
Bari	1,5	7,5										
Brescia	6											
Chieti		9										
Firenze		9										
Messina	5	3										
Milano Bicocca	2	4										
Napoli Federico II		4,68										
Napoli 2°		7										
Napoli		4,68										
Palermo		7										
Parma	3	4,5										
Perugia	9											
Pisa		6										
Roma Corso B		8										
Roma Corso C	1	6,5										
Roma Corso D		8					0,25					
Roma II Facoltà		6,5										
Roma Cattolica		5										
Sassari		5										
Siena	4,5											
Verona	7											
<i>BIO17 Embriologia</i>												
Ancona												
Bari		1,5										
Chieti	1											
Roma Corso C											0,5	
Roma Cattolica		3										
Bari					2							
Roma Corso B				1,5								
Roma Corso C				2								
Roma Corso D				2								
Roma II Facoltà				1								
<i>MED01 Statistica ed Informatica</i>												
Bari		1										
Brescia	7											
Napoli Federico II	3,4											
Napoli	3,4											
Palermo	4											
Perugia	3											
Roma Corso C	2	1										
Roma Corso D	3											

Settore Scientifico Disciplinare (SSD) secondo varie possibili dizioni disciplinari	CFU per anni di corso / semestri											
	I/1	I/2	II/1	II/2	III/1	III/2	IV/1	IV/2	V/1	V/2	VI/1	VI/2
Roma II Facoltà		3										
Roma Cattolica		5	0,5									
Siena	2											
Sassari	3											
Verona	5											
<i>MED01 Statistica medica</i>												
Ancona	2											
Bari	1				6			0,5				
Chieti	5											
Firenze					4							
Milano Bicocca	1					1						
Napoli 2°	2											
Palermo			2									
Parma	2	1										
Pisa										1		
Roma Corso B	3				1,5							
Roma Corso C					1,5							
Roma Corso D					1,5	2						
Roma II Facoltà			1,5									
Sassari				2								
<i>MED01 Metodol. Epidemiologica</i>												
Bari		0,5										
Napoli 2°					2,5							
Palermo			2									
Perugia					2							
Roma Corso C	2											
Roma II Facoltà			1,5		0,25		0,25	0,25	0,25			
Sassari				3								
<i>MED01 Metodologia epidemiologica clinica</i>												
Ancona							2					
Bari					1							
Napoli 2°												0,5
Palermo			2									
<i>MED02 Storia della Medicina</i>												
Ancona			2									
Bari		1,5					1					
Brescia		5										
Chieti	1											
Firenze	1											
Messina												
Milano Bicocca			2									
Napoli Federico II												
Palermo	2											
Parma		4,5										
Perugia					1							
Roma Corso B	1		3									
Roma Corso C	0,5		3,5	0,5	0,5							
Roma Corso D	1		3									
Roma II Facoltà	1			1								
Roma Cattolica	3		1									
Sassari		2										
Siena		2										
<i>MED02 Bioetica</i>												
Firenze	0,5			0,5								
Messina		1	1		1							
Palermo		2		2								
Roma Corso B					0,5							0,5
Roma Corso C	0,5			1								
Roma Corso D					0,5							
Roma II Facoltà				1,5								
Roma Cattolica	2		1									
<i>MED02 Altre scienze umane</i>												
Bari	0,5											
Messina		1	1		1							
Napoli Federico II												
Palermo	3		2		1							
Perugia					1							
Roma II Facoltà					0,25		0,25	0,25	0,25			0,5
<i>MED03 Genetica medica</i>												
Ancona												1
Bari		4									0,5	0,5
Chieti											4	
Firenze			6					1,5				
Messina											0,5	
Milano Bicocca	1			1							1	
Napoli Federico II			2		0,3					1,5		
Napoli 2°					2						1	
Parma						0,5			0,5	1	0,25	
Perugia						3			1			
Pisa		2										

Settore Scientifico Disciplinare (SSD) secondo varie possibili dizioni disciplinari	CFU per anni di corso / semestri											
	I/1	I/2	II/1	II/2	III/1	III/2	IV/1	IV/2	V/1	V/2	VI/1	VI/2
Roma Corso B			0,5		1,5				0,5		1	
Roma Corso D			0,5		1,5				0,25		0,75	
Roma Corso C		0,5			1	1					0,5	
Roma II Facoltà			0,5			1				0,25	0,75	
Roma Cattolica		5									2	
Siena	2											
Verona				2								
<i>MED04 Immunologia e Immuno-patologia</i>												
Ancona				7								
Bari					1	3						
Brescia				8								
Messina				4								
Napoli Federico II												
Napoli 2°				4,5								
Palermo				6								
Parma				2	2							
Perugia					6							
Pisa				4								
Roma Corso B					8							
Roma Corso C				0,5	3,5							
Roma Corso D					8							
Roma II Facoltà					6							
Roma Cattolica					4	3						
Verona				7								
<i>MED04 Fisiopatologia generale</i>												
Bari						3						
Brescia					3							
Napoli Federico II						4,4						
Napoli 2°					4							
Roma Corso B					7,5							
Roma Corso C					5,5	3						
Roma Corso D					7,5	8						
Roma II Facoltà					3	3						
Roma Cattolica					2,5	8						
<i>MED04 Patologia generale</i>												
Ancona					9	8						
Bari					4,5							
Brescia					5							
Chieti					20							
Firenze					9	9						
Messina				3	6							
Milano Bicocca				7	4							
Napoli Federico II				3,6	4,5	3,7						
Napoli 2°				6	4							
Palermo					8							
Parma				6	7,5							
Perugia				3	13							
Pisa				5,5	5,5							
Roma Corso B						8			0,5			
Roma Corso C					3							
Roma Corso D									0,25		0,5	
Roma II Facoltà					3	3						
Roma Cattolica					6	3						
Verona				8								
<i>MED04 Patologia molecolare</i>												
Roma Corso C					2,5	0,5						
Roma II Facoltà					1	1						
<i>MED05 Patologia Clinica</i>												
Bari						1,5						
Chieti									3			
Firenze					1							
Messina						1						
Napoli Federico II							0,95	1,45				
Napoli 2°											2,5	
Palermo						2						
Parma						2						
Pisa					3							
Roma Corso B					1	3		0,1			0,5	1
Roma Corso C						1,7	0,3	0,3				
Roma Corso D					1,5	3		1	0,25		1,25	
Roma II Facoltà						3,5	0,25	0,25	0,25	0,25	0,25	0,25
Roma Cattolica						8,4						
<i>MED06 Oncologia medica</i>												
Ancona												5
Bari											1,5	
Brescia											2	
Chieti								2				
Firenze								1,5				
Messina									1			
Milano Bicocca					2,5						1	

Settore Scientifico Disciplinare (SSD) secondo varie possibili dizioni disciplinari	CFU per anni di corso / semestri											
	I/1	I/2	II/1	II/2	III/1	III/2	IV/1	IV/2	V/1	V/2	VI/1	VI/2
Napoli Federico II		0,4							3,6			
Napoli 2°						3						
Palermo									3			
Parma						1						
Perugia						3				1		
Roma Corso B									1,5			
Roma Corso C	0,5				0,5				2,5			
Roma Corso D									4			
Roma II Facoltà							0,25	0,25	0,25	4,25		
Roma Cattolica					3						3	
<i>MED07Batteriologia</i>												
Chieti					5							
Roma Corso B				3,5								
Roma Corso C				2							2	
Roma Cattolica					3,4							
<i>MED07Virologia</i>												
Bari					2							
Roma Corso C				2							2	
Roma Cattolica					6							
<i>MED07Microbiologia</i>												
Ancona					6							
Bari					2,5							
Brescia				6								
Chieti							1					
Firenze				6	6							
Messina				5								
Milano Bicocca				3								
Napoli Federico II				3,6								
Napoli 2°				7,5								
Palermo				9								
Parma				4	4							
Perugia					6							
Pisa					3,5	5,5						
Roma Corso B						1						
Roma Corso C	0,5											
Roma Corso D				5								
Roma II Facoltà				4,5								
Verona				4								
<i>MED07 Microbiologia clinica</i>												
Ancona					2							
Brescia					3							
Messina						1						
Milano Bicocca				1								
Napoli 2°												2,5
Napoli Federico II							1,2	1,2				
Palermo						2						
Parma						2						
Pisa							1					
Roma Corso B					1,5							
Roma Corso C					1,5		0,5	0,5	0,5			
Roma Corso D					1	2			1			
Roma II Facoltà						1,5	1					
<i>MED08 Istopatologia</i>												
Bari					1	1,5						
Roma Corso C		0,5										
<i>MED08 Istituzioni di Anatomia Patologica</i>												
Roma Corso C					1	0,5						
<i>MED08 Anatomia Patologica</i>												
Ancona							3	2	3	4		
Bari			2	2			2	2,5			0,5	
Brescia					3	6						
Firenze							5	3				
Chieti							12					
Messina						2	2	4				
Milano Bicocca								7				
Napoli Federico II							4,6	6				
Napoli 2°									5	4		
Palermo							6	5				
Parma						3	1,5		5			
Perugia					7	7		1				
Pisa								5	5			
Roma Corso B						2,5	4	5	0,5			
Roma Corso D						2,5	4	5	0,25			
Roma Corso C					0,5	1,9	2,7	3,3	0,5			
Roma II Facoltà						5	4,25	1,5	0,75	0,5	0,5	
<i>MED08 Neuropatologia</i>												
Roma Corso C									0,3			
<i>MED09 Immunologia clinica</i>												
Ancona						4						
Bari	1				0,5		2					

Settore Scientifico Disciplinare (SSD) secondo varie possibili dizioni disciplinari	CFU per anni di corso / semestri											
	I/1	I/2	II/1	II/2	III/1	III/2	IV/1	IV/2	V/1	V/2	VI/1	VI/2
Brescia						1						
Chieti					3							
Firenze									1,5			
Napoli Federico II						2,74				0,5		
Napoli 2°								2				
Palermo							1					
Pisa							6					
Perugia						3				1		
Roma Corso C					0,5			2,1				
Roma Corso D									2,5			
Roma Cattolica			0,5			1,6						
Roma II Facoltà							3,5					
<i>MED09 Medicina interna</i>												
Ancona						5			4	4	5	5
Bari			2	0,5			6			6,5	1,5	3,5
Brescia						5	3	7		4	9	9
Chieti									3	3	1	1
Firenze					1,5	11,5	1	1,5	5		7	
Messina					1	1			3	2	3	3
Milano Bicocca							6		3	4	9	4
Napoli Federico II	2,88	1,15	0,5		5,25	3,06	0,8	1,55		2,4	8,4	
Napoli 2°	0,5		0,5		10						9	
Palermo					3	3				4	5	
Parma		1,5		2	6				4,5	5	8	5
Perugia						2			6	6	6	6
Pisa										8	9	21
Roma Corso B	1,5	1,25	1	1	2,5	3			3,5		4	4,5
Roma Corso C	0,5		0,5	1,5	2	4,9	1,6	1,2	3,5		3	5
Roma Corso D	2	2,5	1		5	3	0,25		0,25			5
Roma II Facoltà	1	0,5	1,5	1,5	2	3,5				3	3,5	3,5
Roma Cattolica							2			2		8
<i>MED09 Medicina d'urgenza</i>												
Ancona	1										2	
Bari											2,5	1
Brescia											3	
Chieti											3	
Firenze												2
Napoli 2°												5,5
Palermo											2	
Parma											0,5	
Pisa											6	
Roma Corso B												2
Roma Corso C											0,3	3,6
Roma Corso D												2
Roma II Facoltà												3,5
Roma Cattolica												1,4
<i>MED09 Gerontologia</i>												
Ancona										3		
Bari									2,5			
Firenze									1			2,5
Napoli Federico II		0,5		0,25	0,25					0,75	1,24	
Napoli 2°											0,5	
Palermo										1	1	
Perugia												5
Roma Corso C											2	
Roma Corso D											4	
Roma II Facoltà											2,5	
Roma Cattolica											4	
<i>MED10 Pneumologia</i>												
Firenze								3,5				
Messina						2	0,25	0,25				
Napoli Federico II				0,3		0,6		1,25	0,3		0,28	
Napoli												
Roma Corso C							2,3					
Roma II Facoltà								2,75		0,25	0,25	0,25
Roma Cattolica								2,5				
<i>MED10 Malattie dell'app. respirat.</i>												
Ancona							1					
Bari			0,5				2,5					
Brescia							2					
Chieti							2					
Milano Bicocca					4	2					1	
Napoli Federico II	0,77											
Napoli 2°						6						
Palermo							2,5					
Parma						1,25	1,25					
Perugia							4					1
Pisa							7					
Roma Corso B							4				0,28	
Roma Corso D							3,5					

Settore Scientifico Disciplinare (SSD) secondo varie possibili dizioni disciplinari	CFU per anni di corso / semestri											
	I/1	I/2	II/1	II/2	III/1	III/2	IV/1	IV/2	V/1	V/2	VI/1	VI/2
<i>MED11 Malattie app. cardiovasc.</i>												
Ancona							1					
Bari			1	0,5			2,5					
Brescia							4					
Chieti							2					
Firenze								4				
Messina						1,5	0,5	0,5				
Milano Bicocca					5,5	3					1	
Napoli Federico II						0,6		1,5			1	
Napoli 2°						6						
Palermo							2,5					
Parma						1,25	1,75					
Perugia							4				1	
Pisa							7					
Roma Corso B							5,5					
Roma Corso C			0,5			4,1						
Roma Corso D							5					
Roma II Facoltà								4			0,25	0,25
Roma Cattolica								3				
<i>MED12 Gastroenterologia</i>												
Ancona								4				
Bari			0,5					2				
Brescia							1					
Chieti							2					
Firenze							4					
Messina						1,5	0,5	0,5	0,25			
Milano Bicocca					1	5	1				2	
Napoli Federico II	0,36	0,9	0,5	0,5		1,64			0,3		0,5	
Napoli 2°							5					
Napoli	0,36	0,9										
Palermo							2,5					
Parma						3,75						
Perugia							4			1		
Roma Corso B								3,5				
Roma Corso C			0,5				2,8					
Roma Corso D								3,75				
Roma II Facoltà						3,5				0,25		0,25
Roma Cattolica							2					
<i>MED13 Endocrinologia</i>												
Ancona							2					
Bari			0,5			0,5		2,5				
Brescia							1					
Chieti							2					
Firenze							4					
Messina						1	0,5	0,5	0,25			
Milano Bicocca						5	1				1	
Napoli Federico II	0,6	0,5	0,5	0,3		1,9			0,4	0,5	0,24	
Napoli 2°							6					
Palermo								2				
Parma						3,75						
Perugia						3			1			
Pisa								6				
Roma Corso B								3,5			0,5	
Roma Corso C		0,5						3,7			0,5	
Roma Corso D								5			0,5	
Roma II Facoltà								4		0,25	0,25	
Roma Cattolica							3					
<i>MED14 Nefrologia</i>												
Ancona							2					
Bari		1						2,5				
Brescia							3					
Chieti								0,5				
Firenze								1,5				
Messina						1,5	0,5	0,25				
Milano Bicocca						1	4				1	
Napoli Federico II	0,36		0,5	0,3		0,6		1,74	0,2		0,5	
Napoli 2°								5,5				0,5
Palermo								1				
Parma						4,5						
Perugia						3						1
Pisa								6				
Roma Corso B							2,5					
Roma Corso C							2,3					
Roma Corso D							3,5					
Roma II Facoltà							2,5				0,5	
Roma Cattolica										2		
<i>MED15 Malattie del sangue</i>												
Ancona						5						
Bari		1						2				
Brescia							1					
Chieti								0,5				

Settore Scientifico Disciplinare (SSD) secondo varie possibili dizioni disciplinari	CFU per ANNI DI CORSO / semestri											
	I/1	I/2	II/1	II/2	III/1	III/2	IV/1	IV/2	V/1	V/2	VI/1	VI/2
Firenze							3					
Messina						1,5	0,5	0,5	0,75			
Milano Bicocca						5	2				1	
Napoli Federico II	0,53	0,25					1,5		1,32			
Napoli 2°						3						
Palermo							2,5					
Parma						0,5	3,75					
Perugia						3					1	
Pisa						4						
Roma Corso B									2,5			
Roma Corso C									3,5			
Roma Corso D									2,5			
Roma II Facoltà								4		0,5		
Roma Cattolica								5				
<i>MED16 Reumatologia</i>												
Ancona									2			
Bari						0,5		1,5				
Brescia									1			
Chieti								0,5				
Firenze							1					
Messina						1,5	0,25	0,25	0,25			
Milano Bicocca						1	4					1
Napoli Federico II							2,4			0,5		
Napoli 2°								3,5				
Palermo								2				
Parma						1,25						
Perugia							4			1		
Roma Corso B									1,5	1		
Roma Corso C								2,1		0,5		
Roma Corso D									1,5	1,5		
Roma II Facoltà									3,5		0,5	
Roma Cattolica												1,6
<i>MED17 Malattie infett. e tropicali</i>												
Firenze							3,5					
Roma Corso C								1,8	3			
Roma Corso D									1	0,5		
Roma II Facoltà							3,75			0,25	0,25	0,25
<i>MED17 Malattie infettive</i>												
Ancona										6		
Bari						0,5		2,5				
Brescia							3					
Chieti								0,5				
Messina						1,5	0,5	0,25	0,5			
Milano Bicocca									2			
Napoli Federico II							3,5			0,3	0,2	
Napoli 2°						6						
Palermo									3			
Parma						0,5	2,5					
Perugia								5				
Pisa							4					
Roma Corso B									2,5	0,5		
Roma Cattolica							7,1					
<i>MED18 Chirurgia generale (comprese le chirurgie special. prive di proprio raggruppamento scientifico-disciplinare)</i>												
Ancona	1					3		3	3		6	6
Bari			1,5			0,5	6	1	0,5	5	3,5	5
Brescia						5	4	7		5	12	3
Chieti									3	3	1	2
Firenze						3,5	1	1,5	2		3,5	2,5
Messina						8				3	4	3
Milano Bicocca								6	2	3	3	11
Napoli Federico II	0,84	2			3,5	0,5		0,6	0,7	1,25	3,91	
Napoli 2°		0,5		0,5	6	2	2,5				5	3,5
Palermo					2	2		1	2	2	5	
Parma		1		2,5	3,5	1			2,8	3	4	3,5
Perugia										6	7	7
Pisa										5	6	14
Roma Corso B	1,5	1,25	1	1	2,5	3	0,25	2,5	2,5		4	6,5
Roma Corso C			0,5		2	3	3,7	2,8	3,5		4,3	8,6
Roma Corso D	2		1	1	5	3	0,25	4,75	1		3	7
Roma II Facoltà	1	0,5	1	1	2	3	1,5	1		2,5	5,5	5
Roma Cattolica						3	6			2,5	2,8	8,5
<i>MED019 Chirurgia plastica</i>												
Ancona											1	
Bari						0,5		0,5				0,5
Chieti										1		
Firenze									0,5			
Messina							1,5					
Milano Bicocca									0,5			

Settore Scientifico Disciplinare (SSD) secondo varie possibili dizioni disciplinari	CFU per anni di corso / semestri											
	I/1	I/2	II/1	II/2	III/1	III/2	IV/1	IV/2	V/1	V/2	VI/1	VI/2
Napoli Federico II							0,5		0,2			
Napoli 2°						0,5						
Palermo								2				
Parma							1					
Roma Corso B										0,5		
Roma Corso C										0,7		
Roma Corso D										0,5		
Roma II Facoltà									1,5			
Roma Cattolica								1				
<i>MED20 Chirurgia ped. e infantile</i>												
Ancona											1	
Bari											0,5	
Brescia											1	
Chieti											1	
Messina											1	
Napoli Federico II										0,5		
Napoli 2°										1		
Palermo										1		
Pisa											11	
Roma Corso B											0,5	
Roma Corso C											0,5	
Roma Corso D											0,5	
Roma II Facoltà											1	
Roma Cattolica								0,5			1	
<i>MED21 Chirurgia toracica</i>												
Ancona							2					
Bari			0,5				0,5					
Chieti								0,5				
Firenze								1,5				
Milano Bicocca					1							
Napoli Federico II	0,4							0,6	0,2			
Napoli 2°						2						
Napoli	0,4											
Palermo							0,5					
Parma						0,25	1,5					
Roma Corso B							2					
Roma Corso C							1,4					
Roma Corso D							2					
Roma II Facoltà								0,75			0,25	
Roma Cattolica								0,5				
<i>MED22 Chirurgia vascolare</i>												
Ancona							2					
Bari							0,5					
Brescia							1					
Chieti								0,5				
Firenze								1				
Messina							0,5	0,25				
Milano Bicocca					1							1
Napoli Federico II								0,8				
Napoli 2°						2						
Palermo							1					
Parma						0,25	1,5					
Roma Corso B							1,75					0,25
Roma Corso C						1,1						
Roma Corso D							2					
Roma II Facoltà								1,5				0,5
Roma Cattolica								1				
<i>MED23 Chirurgia cardiaca</i>												
Bari			0,5	0,5			0,5					
Brescia							1					
Chieti								1				
Firenze								0,5				
Messina								0,5				
Milano Bicocca					1							1
Napoli Federico II								0,8				
Napoli 2°						2						
Palermo							0,5					
Parma						0,25	1,5					
Roma Corso B							0,75					
Roma Corso C						1,1						
Roma Corso D							2					
Roma II Facoltà								1				
Roma Cattolica								1				
<i>MED024 Urologia</i>												
Ancona							1					2
Bari								0,5	0,5			
Brescia							3					
Chieti								0,5				
Firenze								2				
Messina						0,5	0,5					
Milano Bicocca					2		1					1

Settore Scientifico Disciplinare (SSD) secondo varie possibili dizioni disciplinari	CFU per ANNI DI CORSO / semestri												
	I/1	I/2	II/1	II/2	III/1	III/2	IV/1	IV/2	V/1	V/2	VI/1	VI/2	
Napoli Federico II								0,3	0,2				
Napoli 2°							1,5						
Palermo								1,5					
Parma						1,5							
Perugia						3							
Roma Corso B							3				0,5		
Roma Corso C								1,3					
Roma Corso D								2,5					
Roma II Facoltà								2,5		0,5			
Roma Cattolica												2	
<i>MED25 Psichiatria e Ig. mentale</i>													
Bari							0,5						
Roma Corso C										3			
<i>MED25 Psichiatria</i>													
Ancona										5			
Bari	1				1					4	4	0,5	
Brescia										2,5			
Chieti									2				
Firenze											2		
Messina										5			
Milano Bicocca									3				
Napoli Federico II									3,75		0,25		
Napoli 2°				1			6					0,5	
Palermo				0,5					2				
Parma					0,5					5			
Perugia									5				
Pisa									8				
Roma Corso B				0,5				0,5		2,5			
Roma Corso C											1		
Roma Corso D										2			
Roma II Facoltà									4		0,25	0,75	
Roma Cattolica									3				
<i>MED26 Neurologia</i>													
Ancona									2				
Bari				0,5		1				4,5		0,5	
Brescia										3			
Chieti									2				
Firenze											3,5		
Messina										3			
Milano Bicocca									6				
Napoli Federico II			0,3	0,2					2,34		0,16		
Napoli 2°							6					0,5	
Palermo									5				
Parma										3,5		0,5	
Perugia									7				
Pisa									8				
Roma Corso B				0,5					3				
Roma Corso C				0,5					4		1		
Roma Corso D				0,5					3				
Roma II Facoltà			0,5						4		0,25	0,25	
Roma Cattolica													
<i>MED27 Neurochirurgia</i>													
Ancona									1				
Bari										1			
Brescia										1			
Chieti									1				
Firenze											0,5		
Messina										1,5			
Milano Bicocca									2				
Napoli Federico II									1,2		0,1		
Napoli 2°							1,5						
Palermo									1				
Parma										0,5			
Roma Corso B									0,5				
Roma Corso C				0,5									
Roma Corso D									0,5				
Roma II Facoltà									1				
Roma Cattolica									1,5				
<i>MED27 Neurochirurgia e neuro-traumatologia</i>													
Bari						1							
Napoli 2°												0,5	
Roma Corso C									0,5				
<i>MED28 Malattie odonto-stomatol.</i>													
Ancona								2					
Bari										1,5			
Brescia									3				
Chieti									1				
Firenze									0,5				
Messina							0,5						
Milano Bicocca									1,5				

Settore Scientifico Disciplinare (SSD) secondo varie possibili dizioni disciplinari	CFU per anni di corso / semestri											
	I/1	I/2	II/1	II/2	III/1	III/2	IV/1	IV/2	V/1	V/2	VI/1	VI/2
Napoli Federico II									0,9			
Napoli 2°								0,5				
Palermo								0,5				
Parma							1					
Perugia								1				
Pisa								2				
Roma Corso B							1					
Roma Corso C										1,3		
Roma Corso D										1		
Roma II Facoltà										2		
Roma Cattolica										2		
<i>MED29 Chirurg. maxillo-facciale</i>												
Bari										0,5		
Brescia								1				
Firenze									0,5			
Messina							0,5					
Milano Bicocca									0,5			
Napoli Federico II									0,9			
Napoli 2°								0,5				
Parma							1,5					
Perugia								1				
Roma Corso B						0,5						
Roma Corso C										1,2		
Roma Corso D										1		
Roma II Facoltà										1		
Roma Cattolica										1,4		
<i>MED30 Malattie apparato visivo</i>												
Ancona								5				
Bari										2,5		
Brescia									3			
Chieti										2		
Firenze									2			
Messina								2				
Milano Bicocca									2			
Napoli Federico II	0,3								2,2			
Napoli 2°						2						
Palermo								1,5				
Parma							3					
Perugia								3				
Pisa								3				
Roma Corso B						2,5						
Roma Corso C										2,5		
Roma Corso D										2,25		
Roma II Facoltà										3		
Roma Cattolica										3,4		
<i>MED31 Otorinolaringoiatria</i>												
Ancona								3				
Bari										2		
Brescia									3			
Chieti										1		
Firenze									1			
Messina							1,5					
Milano Bicocca									2			
Napoli Federico II									1,1			
Napoli 2°								0,5				
Palermo								2,5				
Parma							2					
Perugia								1				
Pisa								5				
Roma Corso B										2,5		
Roma Corso C										1,8		
Roma Corso D										2,25		
Roma II Facoltà										2		
Roma Cattolica										2		
<i>MED32 Audiologia</i>												
Bari										1,5		
Firenze									0,5			
Messina							0,5					
Milano Bicocca									0,5			
Napoli Federico II	0,24								0,86			
Napoli 2°								0,5				
Palermo								0,5				
Parma							1					
Perugia								1				
Pisa												
Roma Corso B										1		
Roma Corso C										0,7		
Roma Corso D										1		
Roma II Facoltà										1		
Roma Cattolica										1,4		
<i>MED33 Malattie dell'Apparato locomotore</i>												

Settore Scientifico Disciplinare (SSD) secondo varie possibili dizioni disciplinari	CFU per anni di corso / semestri											
	I/1	I/2	II/1	II/2	III/1	III/2	IV/1	IV/2	V/1	V/2	VI/1	VI/2
Ancona									3			
Brescia									3			
Firenze									1			
Messina							2,5					
Napoli Federico II		0,75				1,25			0,2			
Napoli 2°								4				0,5
Palermo	1,5											
Parma								1				
Perugia												3
Roma Corso B										2		
Roma Corso C										1,5		
Roma Corso D										1,5		
Roma II Facoltà								2			0,5	
Roma Cattolica									3			
<i>MED33 Ortopedia e Traumatol.</i>												
Bari		1	1	1					0,5	2		
Chieti										2		
Milano Bicocca										3		
Napoli Federico II											0,7	
Roma Corso C											0,7	
Roma Corso D	1											
<i>MED34 Medicina fisica e riabil.</i>												
Ancona									1			
Chieti										2		
Firenze									0,5			
Messina							0,5			0,25		
Milano Bicocca										2		
Napoli 2°								2				0,5
Palermo	0,5											
Parma								1		0,5		
Roma Corso B										0,5		
Roma Corso C									0,3			
Roma Corso D										0,5		
Roma II Facoltà									1			
Roma Cattolica									1			
<i>MED35 Dermatologia</i>												
Bari								2				
Brescia							3					
Chieti										1		
Napoli Federico II		0,4					2,3		0,4			
Napoli 2°								3				
Palermo								2,5				
Roma Corso C										1,8		
Roma II Facoltà									2,5			
<i>MED35 Malattie cutanee e veneree</i>												
Ancona										5		
Firenze								2,5				
Messina							1,5					
Milano Bicocca										3		
Parma							3,5					
Perugia								3				
Roma Corso B										1,5		
Roma Corso D										1,5		
Roma Cattolica								2				
<i>MED36 Diagnostica per immagini e Medicina Nucleare</i>												
Bari			1,5						4			
Firenze								1			4,5	
Milano Bicocca								4				
Napoli Federico II	0,44								6,41		0,65	
Napoli 2°	0,44											
Palermo							4					
Pisa									7			
Roma Corso B								4,5				
Roma Corso C						0,5	1,7	1,2				
Roma Corso D								4,5				
Roma II Facoltà					2		0,5	0,5	0,5	0,25	0,25	0,5
Roma Cattolica									4,8			
<i>MED36 Diagnostica per immagini, Medicina Nucleare e Radioterapia</i>												
Ancona							5					
Brescia									5			
Chieti									3			
Messina		1						4				
Napoli 2°					1						5	
Parma	1	0,5							2,5			
Perugia						3	4			1	1	
Roma Corso B									0,5			
Roma Corso C								3				
<i>MED36 Med. nucl. e Radioterapia</i>												
Palermo							1					

Settore Scientifico Disciplinare (SSD) secondo varie possibili dizioni disciplinari	CFU per anni di corso / semestri											
	I/1	I/2	II/1	II/2	III/1	III/2	IV/1	IV/2	V/1	V/2	VI/1	VI/2
Pisa									4			
Roma Corso C									0,5			
Roma Corso D									1			
Roma Cattolica								2			1	
<i>MED37 Neuroradiologia</i>												
Ancona									1			
Bari				0,5		1				0,5		
Brescia										1		
Chieti									1			
Messina										0,25		
Napoli Federico II									0,4			
Napoli 2°							1,5					
Parma									0,5	1		
Roma Corso C									0,4			
Roma Corso D									0,5			
Roma II Facoltà					1,5		0,25	0,25	0,25	0,25		
Roma Cattolica									1			
<i>MED38 Pediatria gen. e special.</i>												
Ancona											6	
Bari											4,5	
Brescia											9	
Chieti										3		
Firenze												4,5
Messina											2,5	
Milano Bicocca										2	5	1
Napoli Federico II		0,4								5,8		
Napoli 2°										5		
Palermo										4		
Parma										4	5,5	0,5
Perugia											5	
Roma Corso B											4,5	
Roma Corso C											5,1	
Roma Corso D											4,5	
Roma II Facoltà											4,5	
Roma Cattolica											4,6	
<i>MED39 Neuropsichiatria infantile</i>												
Bari					0,5	0,5						0,5
Brescia											1	
Firenze											1,5	
Messina											1	
Milano Bicocca									1	1	2	1
Napoli Federico II										0,5		
Napoli 2°							2					
Palermo										1		
Parma										0,5		
Roma Corso B									0,5	0,5	0,5	
Roma Corso C											1,5	
Roma Corso D									0,25	0,25	0,25	
Roma II Facoltà											1	
Roma Cattolica											2	
<i>MED40 Ginecologia e Ostetricia</i>												
Ancona											6	
Bari		1									6,5	
Brescia										10		
Chieti										1		
Firenze									3,5			
Messina										5		
Milano Bicocca										7		1
Napoli Federico II	0,16	0,75									4,49	
Napoli 2°										5		
Palermo									5			
Parma											7	
Perugia											4	
Pisa										9		
Roma Corso B											5	
Roma Corso C											4,6	
Roma Corso D											6	
Roma II Facoltà											5,5	
Roma Cattolica											7,6	
<i>MED41 Anestesiologia</i>												
Ancona	3											2
Bari			0,5	0,5		1						3,5
Brescia											3	
Chieti										1		
Firenze												2
Messina											10	
Milano Bicocca				1								4
Napoli Federico II											3,2	
Napoli 2°												1
Palermo											3	
Parma											0,5	1

Settore Scientifico Disciplinare (SSD) secondo varie possibili dizioni disciplinari	CFU per anni di corso / semestri											
	I/1	I/2	II/1	II/2	III/1	III/2	IV/1	IV/2	V/1	V/2	VI/1	VI/2
Perugia											4	
Pisa											2,5	
Roma Corso B				1								2
Roma Corso C									0,5		0,2	3,6
Roma Corso D				1					0,5			2
Roma Cattolica												4
Roma II Facoltà												4,5
<i>MED42 Medicina di comunità</i>												
Brescia									3			
Chieti										1		
Firenze	0,5											
Napoli Federico II	0,72									1,08		
Messina									2			
Parma	0,5											
Roma Corso C	0,5						1,5					
Roma II Facoltà										1,5	0,25	0,25
Roma Cattolica		2										
<i>MED42 Metodologia epidemiologica e Igiene</i>												
Ancona							2					
Brescia						2						
Firenze					2							
Messina									2			
Napoli 2°					2							
Pisa					1							
Roma Corso B			0,5		2					3,5	1	
Roma Corso C								1,5				
Roma II Facoltà			1,5									
Roma Cattolica						2						
<i>MED42 Igiene e Sanità pubblica</i>												
Ancona							3					
Bari								5				
Brescia									3			
Chieti										2,5		
Firenze									2,5			3
Messina									2			
Milano Bicocca								5				
Napoli Federico II					1					3,7		
Napoli 2°										5		1
Palermo											4	
Parma					1,5			2		5,5		
Perugia										10		
Pisa										5		
Roma Corso C								2,5			0,4	
Roma Corso D			0,5							3,5	1	
Roma II Facoltà										2		
Roma Cattolica										4		
<i>MED43 Medicina legale</i>												
Ancona									5			
Bari		1								5		
Brescia												4
Chieti										2		
Firenze												3,5
Messina											3	
Milano Bicocca											2	
Napoli Federico II										2,88		
Napoli 2°	0,5	0,5		1	0,5				3			
Palermo										3		
Parma					1						4	
Perugia												
Pisa										5,5		
Roma Corso B												4,5
Roma Corso C												4
Roma Corso D				0,5								4
Roma II Facoltà				0,5								4
Roma Cattolica											2,6	
Siena		0,5							3			
<i>MED44 Medicina del lavoro</i>												
Ancona												5
Bari	0,5		0,5				0,5		5			
Brescia										4		
Chieti										2		
Firenze												1,5
Messina									3			
Milano Bicocca								2				
Napoli Federico II										1,8		
Napoli 2°									3			
Palermo										3		
Parma								4				
Perugia	1									5		
Pisa										2,5		

Settore Scientifico Disciplinare (SSD) secondo varie possibili dizioni disciplinari	CFU per anni di corso / semestri											
	I/1	I/2	II/1	II/2	III/1	III/2	IV/1	IV/2	V/1	V/2	VI/1	VI/2
Roma Corso B			0,5			1					1	
Roma Corso C										2,5		
Roma Corso D			0,5							1	1	
Roma II Facoltà			0,5							2	0,5	
Roma Cattolica									3,4			
<i>MED45 Scienze infermieristiche generali, cliniche e pediatriche</i>												
Bari	0,5		0,5									0,5
Brescia					1	2	1	1				
Messina	0,5											
Milano Bicocca											1	
Napoli 2°	1	1	1	1,5								
Palermo				1								
Parma				1								
Roma Corso B					0,5			0,25				
Roma Corso C			1									
Roma Corso D	0,5			1	0,5							
Roma II Facoltà	0,5				0,5	1						
<i>MED46 Scienze tecniche medicina laboratorio</i>												
Milano Bicocca											1	
Messina			0,5									
Palermo				1								
Parma						0,5						
Pisa					1							
Roma Corso B					0,5	0,25						
Roma Corso C						0,5						
Roma Corso D					0,5	0,5						
<i>MED47 Scienze infermieristiche ostetrico-ginecologiche</i>												
Messina	0,5											
Milano Bicocca										3		
Palermo								1				
Parma											0,25	
Roma Corso B											0,5	
Roma Corso C											0,5	
Roma Corso D											0,5	
<i>MED48 Scienze infermieristiche e tecniche di riabilitazione</i>												
Parma										0,25		
Messina	0,5											
Milano Bicocca											1	
Palermo									1			
Roma Corso D									0,25	0,5		
Roma Corso C									0,5			
<i>MED49 Scienze tecniche dietet. applicate</i>												
Messina	0,5											
Roma Corso B								0,75				
Roma Corso D								0,5				
<i>MED50 Scienze tecniche mediche applicate</i>												
Milano Bicocca								1				
Messina	0,5											
Roma Corso B								0,5				
Roma Corso D								0,5		0,75		
<i>SECS-P06-07-10 Organizzazione aziendale e management sanit.</i>												
Bari									0,5			
Brescia					2	2	1	2				
Messina				2	1						1	
Milano Bicocca								1				
Palermo											2	
Parma								3				
Roma Corso C								1			1,5	
Roma Corso D											0,5	
Roma II Facoltà				0,75			0,25	0,25	0,25			
<i>SPS07 sociologia generale</i>												
Chieti	1											
Palermo	0,5	0,5										
Roma Corso D		0,5										
Roma II Facoltà			0,5									
<i>SPS09 sociol. dei proc. econ. e del lav.</i>												
Roma Corso D										0,25	0,5	
Roma II Facoltà			0,5									
<i>SPS07-12 Organizz. del lavoro</i>												
Roma Corso C										0,6		
Roma II Facoltà			0,5									
<i>M-PSI01 Psicologia generale</i>												
Bari		2,5										
Brescia		1										

Settore Scientifico Disciplinare (SSD) secondo varie possibili dizioni disciplinari	CFU per anni di corso / semestri											
	I/1	I/2	II/1	II/2	III/ 1	III/ 2	IV/1	IV/2	V/1	V/2	VI/1	VI/2
Chieti		1										
Firenze	1											
Palermo	1											
Parma	1,5											
Roma Corso B		0,5										
Roma Corso C				0,5								
Roma Corso D	0,5	0,75			0,5							
Roma II Facoltà	2				0,5							
Roma Cattolica		3										
Sassari	3											
<i>M-PSI06 Psicologia del lavoro e delle organizzazioni</i>												
Bari									0,5			
Milano Bicocca								1				
Roma Corso B				0,5								
Roma Corso D				1								
Roma II Facoltà				0,5								
<i>M-PSI08 Psicologia clinica</i>												
Bari		2										0,5
Brescia						3				2,5		
Firenze					1						1,5	
Messina		1	1		1							
Milano Bicocca			1						2			
Napoli Federico II	0,36				1,04				0,8			
Napoli 2°	0,5	0,5	0,5	1	0,5		1					
Palermo				0,5					0,5			
Roma Corso B	0,5				0,5					0,5		
Roma Corso C	0,5		3							0,5		
Roma Corso D		0,75								1		
Roma II Facoltà									1,5			
Roma Cattolica									0,8			
<i>L-LIN12 Inglese</i>												
Ancona	4											
Bari		1	0,5	0,5		0,5	1	1	0,5	1,5	0,5	0,5
Brescia	4	4										
Chieti	3			2		1						
Firenze			3									
Messina	2	2	2	2	2	1						
Milano Bicocca				3								
Napoli 2°	2,5	3,0		2								
Palermo	3		3			3						
Parma	3									2		
Perugia											3	
Pisa		3										
Roma Corso B		3		2		3		2		2		
Roma Corso C		2		2		2		1				
Roma Corso D		2,5		2,5		3		2		2		
Roma II Facoltà		2	1,5		1,5		1,5					
Roma Cattolica	2	3,6	3									
Sassari		6										
Siena	6											
Verona	5	5	4	4								
Altri SSD:												
RomaII/Ius09	0,5	0,5	0,5	0,5							0,5	0,5
Siena ING-INF 06	2	1,5										
Altri SSD:												
Roma II Facoltà	6,5				0,5							
Roma II Bio08	0,5		0,5									
Altri SSD:												
Parma INF01					2				1			
Roma II Facoltà	0,5	0,5	0,5	0,5		1						
Siena FIL-LET	05		2									

HIPERICO



ASCHIRO



Tab. 5.1 - Distribuzione dei CFU dell'Attività Formativa Professionalizzante nei diversi SSD, nel CLSMC di Roma Sapienza "C" (I Facoltà).

Attività formativa	BIO/12	BIO/16	MED/05	MED/06	MED/07	MED/08	MED/09
Base		16					
Caratterizzante	3,2		2,3	1,5	7	9,2	8,1
Professionalizzante	0,5			1			18
Affini	1			1	0,5	2	3
Altre							3,1
Attività formativa	MED/10	MED/11	MED/12	MED/13	MED/14	MED/15	MED/16
Base							
Caratterizzante	2,2	3,4	2,3	3	2	2,5	2,3
Professionalizzante	0,1	0,3	0,5	0,4	0,3	1	0,3
Affini		0,5	0,5	1,3			
Altre		0,4					
Attività formativa	MED/17	MED/18	MED/19	MED/20	MED/21	MED/22	MED/23
Base							
Caratterizzante	3	9,1	0,5		1,2	0,5	0,5
Professionalizzante	1,8	17,4	0,2	0,5	0,2	0,3	0,3
Affini		0,5					
Altre		1,4				0,3	0,3
Attività formativa	MED/24	MED/25	MED/26	MED/27	MED/28	MED/29	MED/30
Base							
Caratterizzante	1	3,5	3	0,5	1	1	2
Professionalizzante	0,3	0,5	2		0,3	0,2	0,5
Affini			0,4	0,5			
Altre							
Attività formativa	MED/31	MED/32	MED/33	MED/34	MED/35	MED/36	MED/37
Base							
Caratterizzante	1,5	0,5	2	0,3	1,5	5,9	0,4
Professionalizzante	0,3	0,2	0,2		0,3	1	
Affini			0,5				
Altre							
Attività formativa	MED/38	MED/39	MED/40	MED/41	MED/42	MED/43	MED/44
Base							
Caratterizzante	1,9	1,2	1,5	1,2	4,9	4	2
Professionalizzante	3,2	0,3	3,1	3,1	1		0,5
Affini					0,5		
Altre							

Tab. 5.2 - Distribuzione dei CFU dell'attività formativa professionalizzante nei diversi SSD, nel CLSMC di Roma Sapienza "D" (I Facoltà).

Attività formativa	BIO/12	MED/03	MED/04	MED/05	MED/06	MED/07	MED/08	MED/09
Base								
Caratterizzante								
Professionalizzante	1	0,25	3,25	3,75	1	1,25	1,5	12,5
Affini								
Altre								
Attività formativa		MED/10	MED/11	MED/12	MED/13	MED/14	MED/15	MED/16
Base								
Caratterizzante								
Professionalizzante		1	1	2	1,5	1	0,25	1
Affini								
Altre								
Attività formativa		MED/17	MED/18	MED/19	MED/20	MED/21	MED/22	MED/23
Base								
Caratterizzante								
Professionalizzante		0,25	10			0,5	0,5	0,5
Affini								
Altre								
Attività formativa		MED/24	MED/25	MED/26	MED/27	MED/28	MED/29	MED/30
Base								
Caratterizzante								
Professionalizzante		0,5	0,5	1				0,5
Affini								
Altre								
Attività formativa		MED/31	MED/32	MED/33	MED/34	MED/35	MED/36	MED/37
Base								
Caratterizzante								
Professionalizzante		0,5		0,5		0,5	2	0,5
Affini								
Altre								
Attività formativa		MED/38	MED/39	MED/40	MED/41	MED/42	MED/43	MED/44
Base								
Caratterizzante								
Professionalizzante		1,5		2,5	2,5	1	1	
Affini								
Altre								

Tab. 5.3 - Distribuzione dei CFU dell'Attività Formativa Professionalizzante nei diversi SSD, nel CLSMC di Vita-Salute San Raffaele, Milano.

Attività formativa	BIO/12	BIO/16	MED/05	MED/06	MED/07	MED/08	MED/09
Base							
Caratterizzante			3				10
Professionalizzante							10
Affini							3
Altre							
Attività formativa	MED/10	MED/11	MED/12	MED/13	MED/14	MED/15	MED/16
Base							
Caratterizzante	0,5	0,5	0,5	0,5	0,5	0,5	0,5
Professionalizzante	0,5	0,5	0,5	0,5	0,5	0,5	0,5
Affini							
Altre							
Attività formativa	MED/17	MED/18	MED/19	MED/20	MED/21	MED/22	MED/23
Base							
Caratterizzante	0,5	5			1	1	0,5
Professionalizzante	0,5	4			0,5	0,5	0,5
Affini		1					
Altre							
Attività formativa	MED/24	MED/25	MED/26	MED/27	MED/28	MED/29	MED/30
Base							
Caratterizzante	1		0,5				
Professionalizzante	0,5		0,5	0,5	0,5		0,5
Affini							
Altre							
Attività formativa	MED/31	MED/32	MED/33	MED/34	MED/35	MED/36	MED/37
Base							
Caratterizzante	0,5		0,5				
Professionalizzante							
Affini							
Altre							
Attività formativa	MED/38	MED/39	MED/40	MED/41	MED/42	MED/43	MED/44
Base							
Caratterizzante	2		2				
Professionalizzante	1		1				
Affini	0,5		0,5				
Altre							



Finito di stampare
il 10 aprile 2003
per i tipi della Litografia Errebi
di Falconara - Ancona